LOMBAK

49

www.lombak.com

SAYI: 2005-05 • MAYIS 2005
FİYATI: 2.25 YTL (2 250 000 TL.) KDV dahil

Editör bizden bahar enerjisiyle ilgili bir logo altı yazısı yazmamızı istediğinde önce çok şaşırdık. Çünkü dergiden çıkmadığımız için baharın geldiğini farketmemişiz. Neden sonra aynaya bakmak aklımıza geldi, ruhumuzda birmiş olan ilk zafer duygusu, sorgulamamızda ne çok mat, karanlık bir ifade vardı... Bahar yağmurlarından kaçarak evimize sardığımızda üstümüzdeki rutubet kokusu adeta çocukluğumuzdan bir anane hikâyesi söylüyordu...

ISSN 1303-0124-05
9 771303 012403

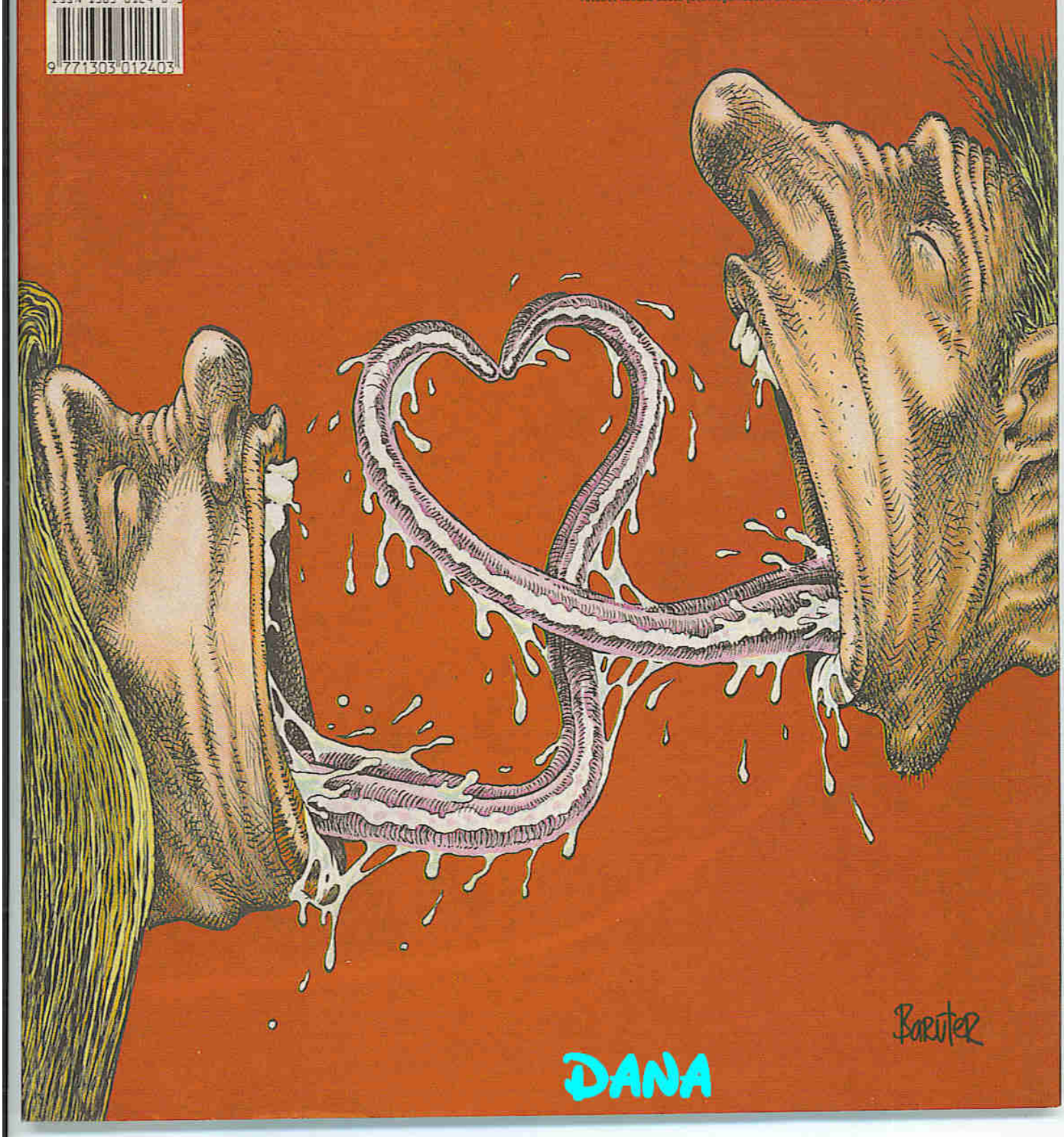

DANA

YERALTI ÖYKÜLERİ
"pembe"
ERSİN KARABULUT
YAVAŞÇA GİR SINIFA...
YOK YOK ÖYLE DEĞİL DAHA YAVAŞ...YÜZÜN TAHTAYA DÖNÜK. GÖZLERİNİ NE ÇOK AÇ, NE DE KIS. İNSAN GÖZÜ SADECE BAKTIĞI YERİ GÖRMEZ. SEN TAHTAYI GÖR...HADİ ŞİMDİ GİR...
GÜNAYDIN ÇOCUKLAR...
SAAOL!..
OTURUN!
O ORDA BİLİYOSUN...
PENCERE KENARININ YANINDAKİ BÖLÜMDE, EN ÖNDEKİ SIRA. SINIFA GÖRE SAĞDA SANA GÖRE SOLDA OTURUYO...
ALIŞTIR KENDİNİ O ORDA ÇÜNKÜ..
...ASLINDA EMİN DEĞİLSİN ORDA OLDUĞUNDAN... BÖYLE DÜŞÜNÜP EMİN OLARAK, BUGÜN GELMEMİŞ OLMA İHTİMALİNİ ORTADAN KALDIRIYOSUN...BEKLENTİLERİNİ İYİCE AZALTIYOSUN Kİ EĞER ŞİMDİ BAŞINI ÇEVİRDİĞİNDE ORDA OLURSA HAYAL KIRIKLIĞI YAŞAMA...
ONU BÜTÜN GÜN GÖRMEYECEĞİNİ HAYAL EDİP SONRA DA BURNUNUN DİBİNDE SANA SIRITARAK HAYRAN HAYRAN BAKMASINI İZLEME...
O ORDA BİLİYOSUN..
ORDA...
ASLA GEÇ KALMAZ. "HASTAYIM BUGÜN GİTMİYİM" FALAN... ASLA..
ALLAH BELANI VERSİN KIZ... ÇOK GÜZELSİN.
ÖDEVİMİZE BAKICAK MISINIZ ÖĞRETMENİM?
ÇOK GÜZELSİN.
PİÇ...
BİR GÜN DAHA MI BERABERİZ...
E..EVET GÖKÇE...
BEYNİM SIZLIYO..
EVE GİTMEK İSTİYORU

ÖĞRETMENİM

- ÖĞRETMENİM? TU... VALETE GİDEBİLİR MİYİM?

- HA? G...GİT TAMAM DUR... GÖKÇE BİR DAKKA GEL AZCIK...

- EFENDİM ÖĞRETMENİM?

- BÜYÜK MÜ KÜÇÜK MÜ?

- EFENDİM?

- SST...TUVALETİN... BÜYÜK MÜ KÜÇÜK MÜ?

- ŞEY... ŞEYİM...

- DUR BERABER GİDELİM BENİM DE ÇOK GELDİ...

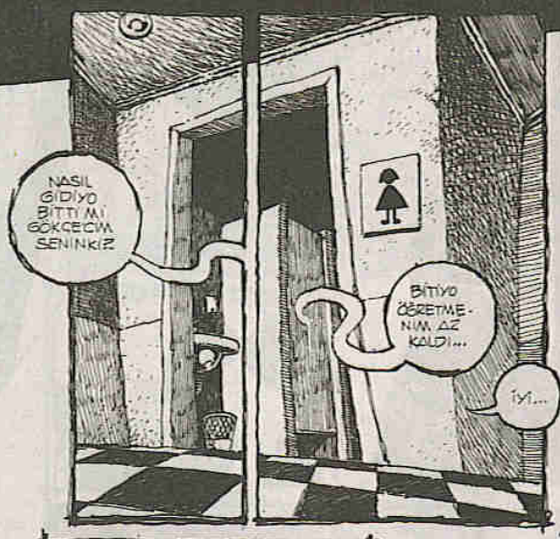

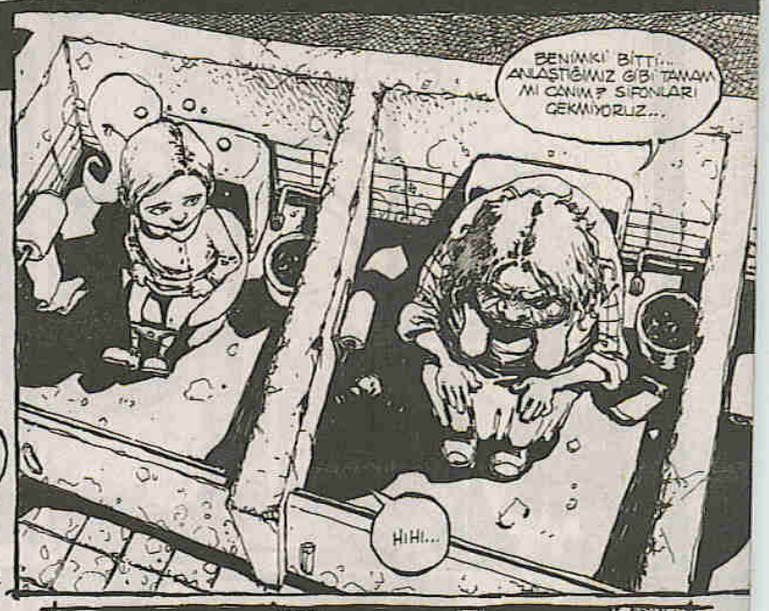

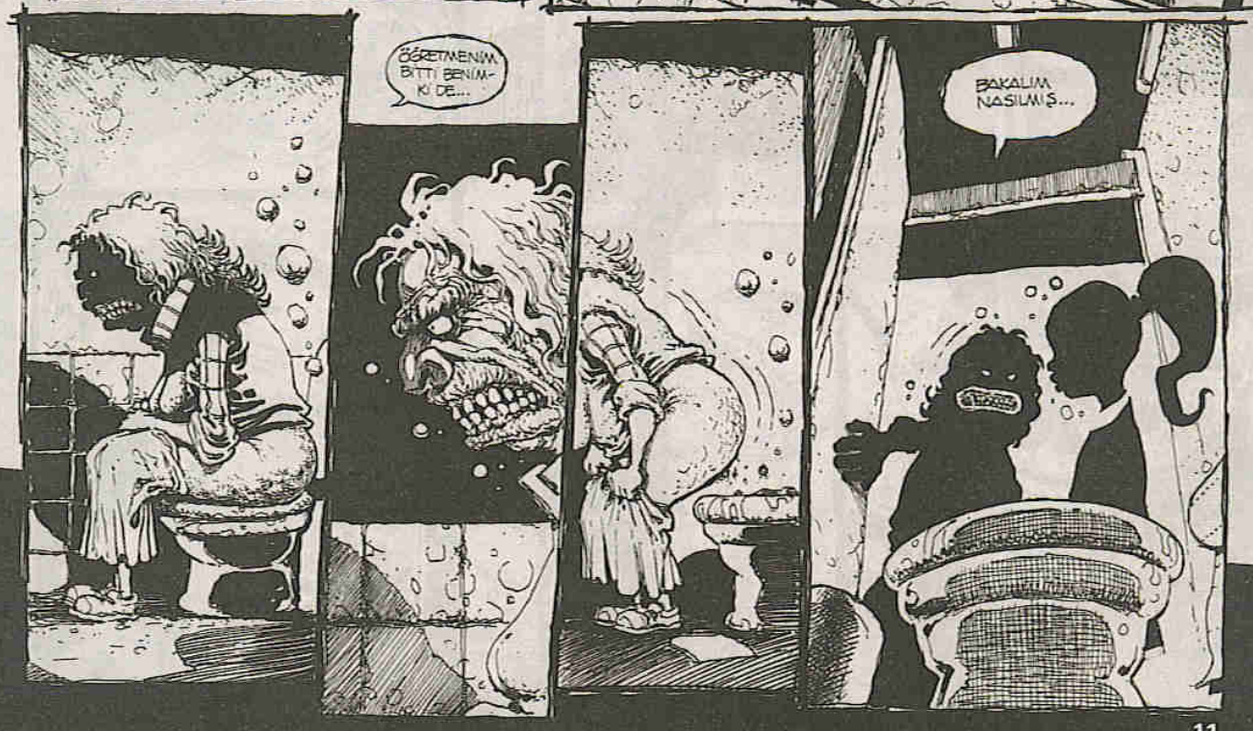

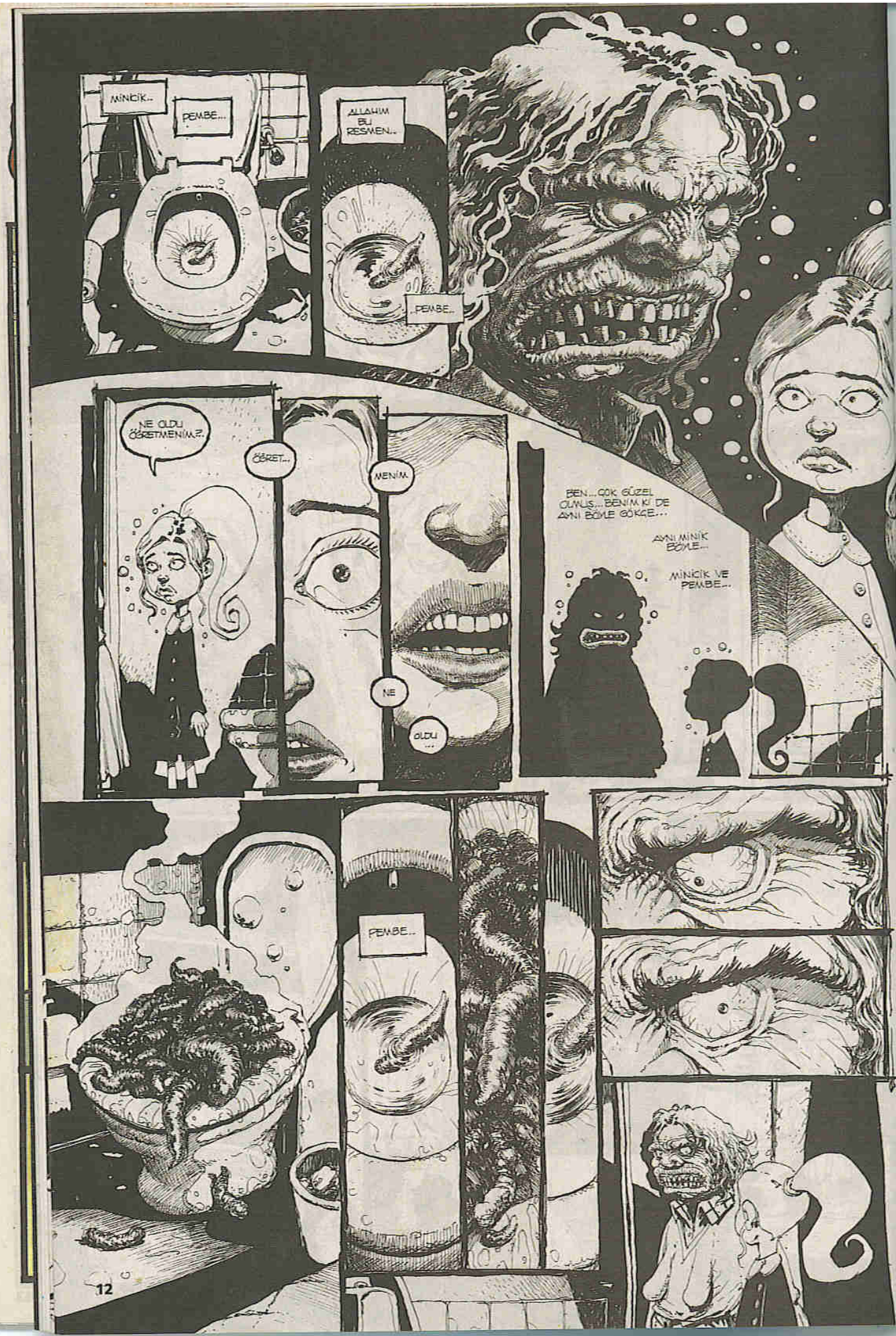
MİNİCİK..
PEMBE...
ALLAHIM BU RESMEN..
..PEMBE..
NE OLDU ÖĞRETMENİM..?
ÖĞRET...
MENİM
NE
OLDU ...
BEN...ÇOK GÜZEL OLMUŞ...BENİM KİDE AYNI BÖYLE GÖKÇE...
AYNI MİNİK BÖYLE...
MİNİCİK VE PEMBE...
PEMBE..

ÇAT!
ÖE...
ÖG...
ÇAT
ÇAT! ÇAAT! ÇOT! ÇAT ÇAT ÇAT ÇOT! ÇOT! ÇAAT! ÇOP! ÇOP! ÇOP! ÇOP!
... ÇAT
...KIZIMA BANA SINIFA BAKAMIYORDUM ANLADINMIZ.
BİTTİ TAMAM ARTIK...
AZCIK ACIDI AMA GEÇTİ BİTTİ İŞTE...
CANIM BENİM
CANIM ....
TAMAM DİMİ ARTIK? EVİNDE GİBİSİN...
TAHTAYA MAHTAYA BAKMANA GEREK YOK.
HADİ GİR RAHATÇA ...
GÜNAYDIN ÇOCUKLAAR!..
SAAOOOOL!..
BU SENİN SINIFIN...
...YALNIZ...
ŞU EN ARKADAKİ KIZ BİRAZ ŞEY GİBİ MİNE...

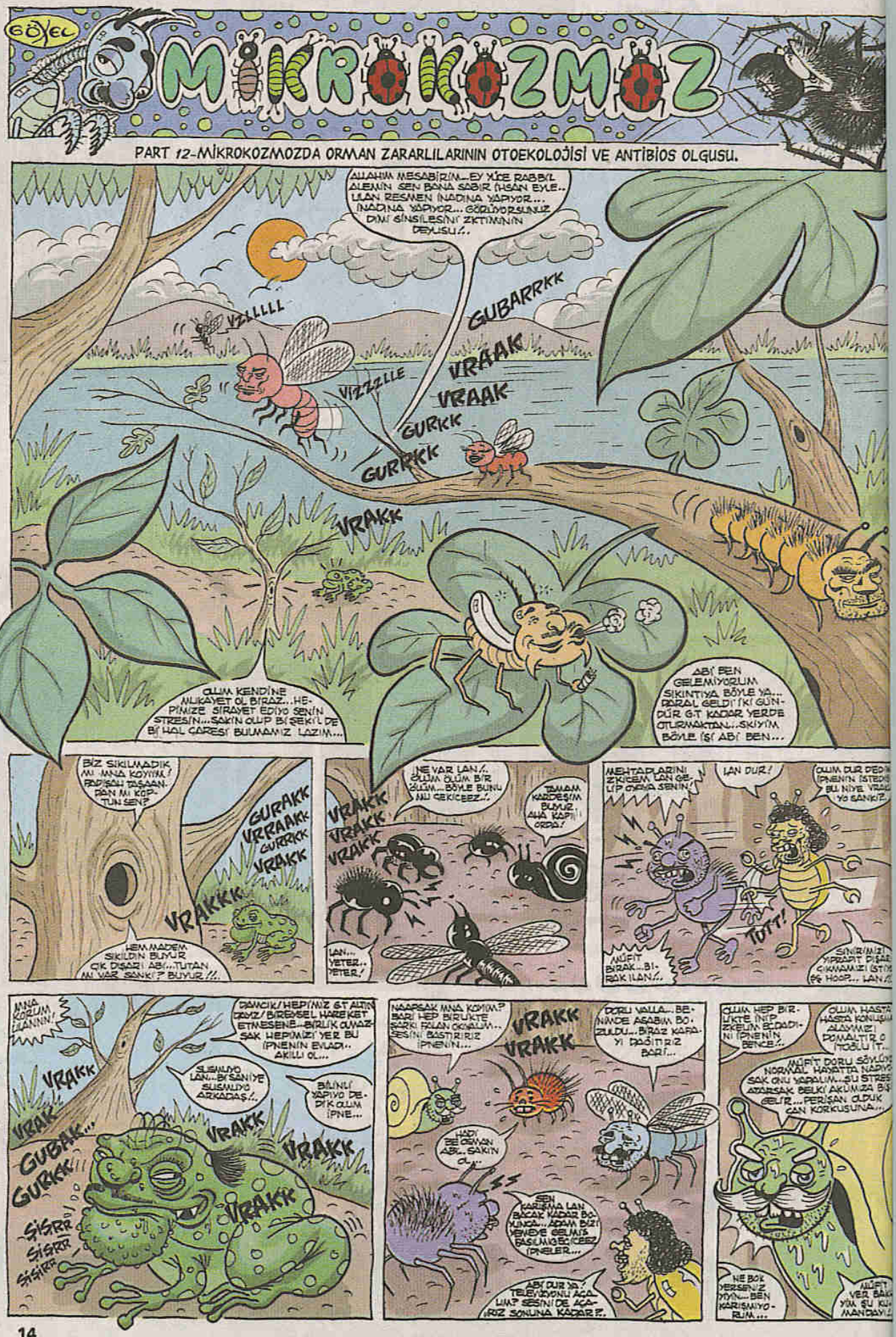
GÖKÇEL
MİKROKOZMOZ
PART 12-MİKROKOZMOZDA ORMAN ZARARLILARININ OTOEKOLOJİSİ VE ANTİBİOS OLGUSU.
ALLAHIM MESABİRİM...EY YÜCE RABBİL ALEMİN SEN BANA SABIR İHSAN EYLE.. İLAN RESMEN İNADINA YAPIYOR... İNADINA YAPIYOR... GÖRÜYORSUNUZ DAYI SİNİLESİNİ ZIKTIMININ DEYUSU!..
VZLLLLL
VIZZZLLE
GUBARRKK
VRAAK
VRAAK
GURKK
GURRKK
VRAKK
OLUM KENDİNE MUKAYET OL BİRAZ...HEPİNİZE SİRAYET EDİYO SENİN STRESİN...SAKİN OLUP BİŞEKİL DE BİR HAL ÇARESİ BULMAMIZ LAZIM...
ABİ BEN GELEMİYORUM SIKINTIYA BÖYLE YA... DORAL GELDİ İKİ GÜNDÜR GİT KADAR YERDE OTURMAKTAN...SKIYIM BÖYLE İŞİ ABİ BEN...
BİZ SIKILMADIK MI MNA KOYUM! PADİŞAH TAŞAANDAN MI KOPTUN SEN?
GURAKK VRRAAKK GURRKK VRAKK
VRAKKK
HEM MADEM SIKILDIN BUYUR ÇIK DIŞARI ABİ...TUTAN MI VAR SANKİ? BUYUR!!!..
VRAKK VRAKK VRAKK
NE VAR LAN!.. ÖLÜM ÖLÜM BİR ÖLÜM...BÖYLE BUNU NU GEKİCEEZ..!
TAMAM KARDEŞİM BUYUZ. ALA KAPIYI ÇIKA!
LAN... YETER.. YETER!
MEHTAPLARINI ZIKICEM LAN GELİP ÖNÜMA SENİN!
LAN DUR!
ÖLÜM DUR DEDİ İPNENİN İSTEDİ BU NİYE VRAAK YO SANKİ?..
MÜFİT BIRAK...BIRAK İLAN!..
TUTT!
SİNİRİMİZİ YIPRATIP DIŞARI ÇIKMAMIZI İSTİYO PE HOOP... LAN!..
MNA KORUM LAANN!
VRAKK
VRAK..
DAMCIK/HEPİMİZ GİT ALTIN DAYIZ/BİREYSEL HAREKET ETMESENE...BİRLİK OLMAZSAK HEPİMİZİ YER BU İPNENİN EVLADI.. AKILLI OL...
SUSMUYO LAN...BİŞANİYE SUSMUYO ARKADAŞ!..
BİUNLI YAPIYO DEDİK OLUM İPNE...
GUBAK...
GURKK
VRAKK
VRAKK
VRAKK
ŞİŞRR ŞİŞRR ŞİŞRR
NAAPSAK MNA KOYUM? BARI HEP BİRLİKTE SARKI FALAN OKUYALIM... SESİNİ BASTIRIRIZ İPNENİN...
VRAKK VRAKK
DORU YALLA...BENİMDE AŞABİM BOZULDU...BİRAZ KARAYI DAĞITIRIZ BARI...
HADİ BE DAYAN ABİ.. SAKİN OL..
SEN KARİŞMA LAN BAÇAK KADAR BOKUNÇA...ADAM BİZİ YENİYE GELİNİS BASUNUZBEZ/CEBZ İPNELER...
ABİ DUR YA! TELEVİZYONU AÇALIM? SESİNİ DE AÇARIZ SONUNA KADAR!?
ÖLÜM HEP BİRLİKTE İNİP ZKEUM BUDADINI İPNENİN BENCE..
ÖLÜM HASTA HASTA KONUŞUP ALAYMIZI DONALTIR O İŞOBLİ İT..
MÜFİT DORU SÖYLÜYO NORMAL HAYATTA NAPIYO SAK ONU YAPALIM..ŞU STRESİ ATARSAK BELKİ AKLUMIZA BİŞİ GELİR...PERİŞAN OLDUK CAN KORKUSUNA...
NE BOK YERSENİZ YİYİN...BEN KARIŞMIYORUM...
MÜFİT VER BAKIYIM ŞU KUMANDAYI!..

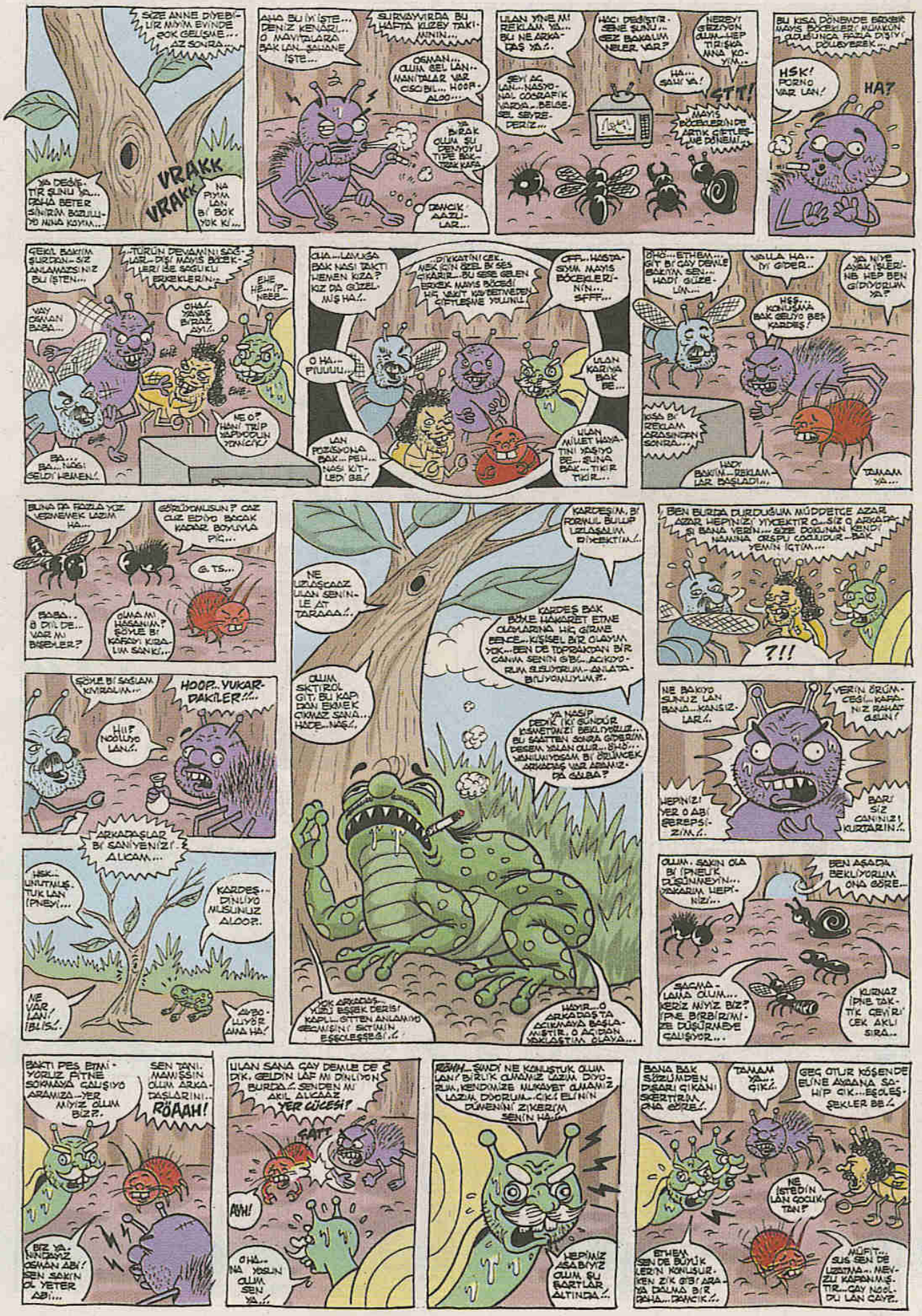
SIZE ANNE DİYEBİLİR MİYİM EVİNDE ÇOK GELİŞME... AZ SONRA...
VRAKK VRAKK
YA DEĞİŞTİR SİNİ YA... DAHA BETER SİNİRİM BOZULUYO NANA KOYM...
NA PİYM LAN BİR BOK YOK Kİ...
ANA BU İŞTE... DENİZ KENARI... O MAVİTALARA BAK LAN...ŞAHANE İŞTE...
SURVAYVIRDA BU HAFTA KUZEY TAKIMININ...
OSMAN... OLUM GEL LAN.. MANİTALAR VAR CİSCİBİL... HOOP.. ALOO...
YA BIRAK OLUM ŞU DEMOYU TİPE BAKTIRAK KAFA
DANCIK AAZILLAR...
ULAN YINE M! REKLAM YA... BU NE ARKADAŞ YA!..
HACI DEĞİŞTİR SENE ŞUNU... GEZ BAKALIM NELER VAR?
SEY AÇ LAN...NASYONAL COGRAFİK VARDA...BELGESEL SEYREDERİZ...
NEREYİ GEZİYON OLUM...HEP TİRİŞKA NANA KOYM...
HA... SAW YA!
ETT!
MAYIS BÖCEKLERİNDE ARTIK CİNSİYETLİLİĞE DÖNEMİ...
BU KISA DÖNEMDE BİRBİRİ MAYIS BÖCEKLERİ MÜMKÜN OLDUĞUNCA FAZLA DİŞİ DÖLEVERİK...
HSK! PORNO VAR LAN!
HA?
GEKİL BAKIM ŞURDAN...SİZ ANLAMAZSINIZ BU İŞTEN...
TÜRÜN DEVAMINI SÜRDÜRÜLÜR...DİŞİ MAYIS BÖCEKLERİ DE SEÇİLİ ERKEKLERİNİ...
EHE HE...!P-NEBE...
VAY OSMAN BABA...
OHA! YAVAŞ BİRAZ AYI!..
NE O? HANİ TRİP YAPMOYDUN YONCUK!
BA... BA...NASI SELDİ HEMEN!..
OHA...LAMUSA BAK NASI TAKTI HEMEN KIZA? KIZ DA GÜZELMİŞ HA!..
DİKKATİNİ ÇEK. NEK İÇİN ÖZEL BİR SES ÇIKARIR...BU SESE GELEN ERKEK MAYIS BÖCEĞİ HİÇ VAKİT KAYBETMEDEN CİFTLEŞME YOLUNU
OFF...HASTASIYM MAYIS BÖCEKLERİNİN... SFFF...
O HA... PIUUUU...
ULAN KARIYA BAK BE...
LAN POZİSYONA BAK... PEH... NASI KITLEDİ BE!
ULAN MİLLET HAYATINI YAŞIYO BE...ŞUNA BAK...TIKIR TIKIR...
OHO...ETHEM... GİT BİR GAY DEMLE BAKIYM SEN... HADİ GÜZELİM...
VALLA HA.. İYİ GİDER..
YA NİYE AYAK İŞLERİNE HEP BEN GİDİYORUM YA?
HEŞ... KONUŞMA BAK GELİYO BEŞ KARDEŞ!
KISA BİR REKLAM ARASINDAN SONRA...
HADİ BAKIM...REKLAMLAR BAŞLADI...
TAMAM YA...
BUNA DA FAZLA YOZ VERMEMEK LAZIM HA...
GÖRÜYORMUSUN? OZ OZ EDİYO BAÇAK KADAR BOYUYLA PİÇ...
G.TS...
BABA.. Ö DİL DE... VAR MI BABELER?
OLMAM MI HASANUM? ŞÖYLE BİR KORKU KIZALIM SANKİ...
ŞÖYLE BİR SAĞLAM KIVRALIM...
HOOP..YUKARDAKİLER!!!..
HİÇ? NOOLUYO LAN!..
ARKADAŞLAR BİR SANİYENİZİ ALCAM...
HSK... UNUTMUŞ. TUK LAN !PNEY!...
KARDEŞ.. DİNLİYO MUSUNUZ ALOO?..
NE VAR! LAN! İBLİS!..
AVBO. LUYOR AMA HA!
KARDEŞİM, BİR FORMUL BULUP UZLAŞALIM DİYECEKTİM..
NE UZLAŞCAAZ ULAN SENİNLE AT TARAAA..
KARDEŞ BAK BÖYLE HAKARET ETME OLMAZINA. HİÇ GİRME BENCE...KİŞİSEL BİR OLAYIM YOK...BEN DE TOPRAKTAN BİR CANIM SENİN GİBİ...ACIKIYORUM SUSUYORUM...ANLATABİLİYONUUUM?..
OLUM SKTİRCL GİT BU KAPI DAN EKMEK ÇIKMAZ SANA... HADE...NAŞ!..
YA NASIP DEDİK !KI SUNDUR KISMETİNİZİ BEKLİYORUZ... BU SAATTEN SONRA GİDERİM DESEM YALAN OLUR...BHB... YANLIMIYDAM BİR ÖLÜNCEK ARKADAŞ VAR AZANIZ... DA GALBA?
YOK ARKADAŞ... KAZI BİŞEK DERİS! KAPI...ŞİTTEN ANLAMIYO SEZMİŞİNİ SKTİMİN EŞŞOLEŞŞİBİ!..
HAYIR...O ARKADAŞTA ACIKMAYA BAŞLAMIŞTIR. O ACIDAN YOKLAŞTIM OLAYA...
BEN BURDA DURDUĞUM MÜDDETÇE AZAR AZAR HEPİNİZİ YİYECEKTİR O...SİZ O ARKADAŞI BANA VERİN... SİZE DOKUNAN KENDİ NAMINA ÖRSPU COCUĞUDUR...BAK YEMİN İÇİM...
?!!
NE BAKIYO ŞUNUZ LAN BANA...KANSIZLAR!..
VERİN ÖRÜMCEĞİ...KAPANIZ RAHAT OLUN!
HEPİNİZİ YER O ABİ ŞEREPSİZİM!..
BARI SİZ CANINIZI KURTARIN!..
OLUM. SAKİN OLA BİR !PNEUK DÜŞÜNMEYİN... YAKARIM HEPİNİZİ...
BEN AŞAĞIDA BEKLİYORUM ONA GÖRE...
SAÇMALAMA OLUM... KEDİZ MİYİZ BİZ? !PNE BİRBİRİMİZE DÜŞÜRMEYE ÇALIŞIYOR...
KURNAZ !PNE TAKTİK ÇEVİRİCEK AKLI SIRA..
BAKTI PES BİMİ YORUZ PİTNE SOKMAYA ÇALIŞIYO ARAMIZA...YER MİYİZ OLUM BİZ?..
SEN TANIMAMSSİN OLUM ARKADAŞLARINI... RÖAAH!
BİZ YANDAYIZ OSMAN ABİ! BEN SAKİN OL YETER ABİ...
ULAN SANA ÇAY DEMLE DE DİK, GELDİN LAF MI DİNLİYON BURDA!..SENDEN MI AKIL ALCAAZ
YER ÜÇESİ!
ÇATT
AAH!
OHA... NA YOSUN OLUM SEN YA..!
RÖAAH...ŞİMDİ NE KONUŞTUK OLUM LAN? BİRLİK OLMAMIZ LAZIM DİYORUM, KENDİMİZE NİKAYET ÖLMAMIZ LAZIM DİYORUM...ÇIK! ELİNİN DÜMENİNİ ZİKERİM SENİN HA...
HEPİNİZ ASABİYİZ OLUM, ŞU BARTLAR ALTINDA..
BANA BAK SÜRÜMDEN DIŞARI ÇIKANI SKERTİRİM ONA GÖRE!..
TAMAM YA.. ÇIK!..
GEÇ OTUR KÖŞENDE ELİNE AYDANA SAHİP ÇIK...EŞOLEŞŞEKLER BE!..
ETHEM SEN DE BÜYÜKLERİN KONUŞURKEN ZİK GİBİ ARAYA DALMA BİR ONA...DANCIK!..
NE İSTEDİN LAN GOCUKTAN!?
MÜFİT... SUS SEN DE UZATMA.. MEVZU KAPANMIŞTIR...GAY NOOLDU LAN GAYZ..

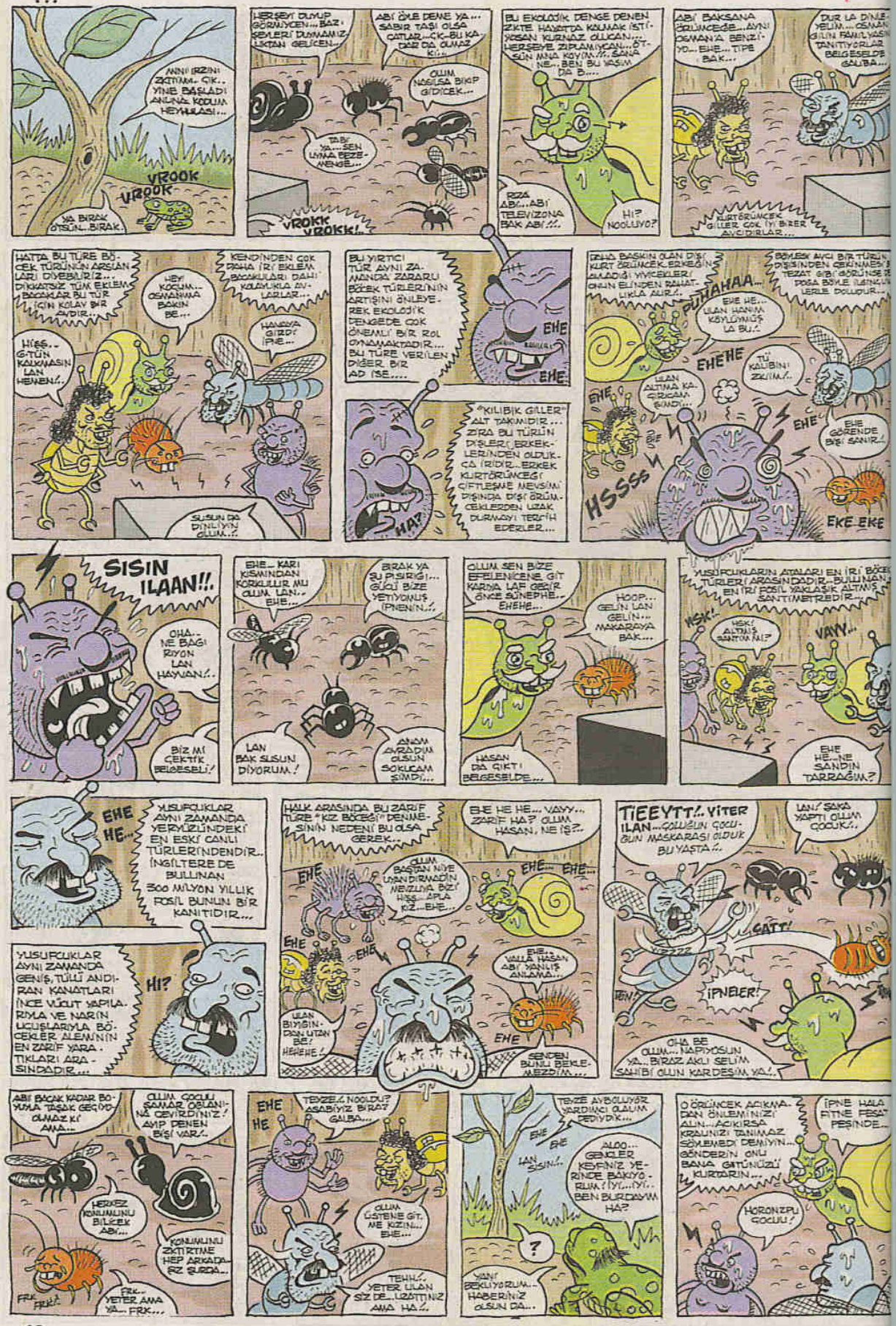
ANNI İRZINI ZIKTIMM.. ÇIK.. YINE BAŞLADI ANLINA KODUM HEYHULASI...
VROOK
VROOK
YA BIRAK ÖTSÜN..BIRAK.
HERŞEYİ DUYUP GÖRMÜYCEN...BAZI ŞEYLERİ DUYMAMIZ LAZIM GELİCEN..
ABİ ÖYLE DEME YA... SABIR TAŞI OLSA ÇATLAR...ÇK-BU KADAR DA OLMAZ KI...
OLUM NASILSA BIKIP GİDİCEK...
TABİ YA...SEN UYMA BEZEMENDE...
VROKK VROKK!..
BU EKOLOJİK DENGE DENEN ZIKTE HAYATTA KALMAK İSTİYORSAN KURNAZ OLCAN... HERŞEYE ZIPLAMIYCAN...ÖTSÜN MMA KOYIN..!!..SANA NE...BEN BU YASM DA B....
EZA ABİ...ABİ TELEVİZONA BAK ABİ!!!..
HI? NOOLUYO?
ABİ BAKSANA GÜLÜNCEDE...AYNI OSMANA BENZİYO... EHE... TİPE BAK...
DUR LA DİNLEYELİM... OSMAN GİLİN FAMİLYASİNI TANITIYORLAR BELGESELDE GALİBA...
KURTÖRÜNCEK GİLLER ÇOK İYİ BİREREAVCIDIRLAR...
HATTA BU TÜRE BÖCEK TÜRÜNÜN ARSLANLARI DİYEBİLİRİZ... DİKKATSİZ TÜM EKLEMBACAKLAR BU TÜR İÇİN KOLAY BİR AVDIR...
HEY KOCUM... OSMANMA BAKIN BE...
KENDİNDEN ÇOK DAHA İRİ EKLEMBACAKLARI DAHİ KOLAYLIKLA AVLARLAR...
HANGİYA GİRDİ İPNE...
HİŞŞ.. GÖTÜN KALKMASIN LAN HENEN!..
SUSUN DA DİNLİYİN OLUM..!!
BU YIRTICI TÜR AYNI ZAMANDA ZARARLI BÖCEK TÜRLERİNİN ARTIŞINI ÖNLEYEREK EKOLOJİK DENGEDE ÇOK ÖNEMLİ BİR ROL OYNAMAKTADIR... BU TÜRE VERİLEN DİĞER BİR AD İSE....
EHE
EHE
"KILIBIK GİLLER" ALT TAKIMIDIR... ZIRA BU TÜRÜN DİŞİLERİ(ERKEKLERİNDEN OLDUKÇA İRİDİR..ERKEK KURTÖRÜNCEGİ ÇİFTLEŞME MEVSİMİ DIŞINDA DİŞİ ÖRÜNCEKLERDEN UZAK DURMAYI TERCİH EDERLER...
HAP
DAHA BASKIN OLAN DİŞİ KURT ÖRÜNCEK ERKEĞİNİ AKABİNİ YİYİCİLERİ ONUN ELİNDEN RAHATLIKLA ALIR..
PUTAHAAA...
BÖYLEK AVCI BİR TÜRÜN DİŞİSİNDEN GEÇİNMESİ TEZAT GİBİ GÖRÜNSE DE POSA BÖYLE İLİŞKİLERLE DOLUDUR...
EHE HE... LAN HANIM KÖYLÜYMÜŞ LA BU..!
EHEHE
TÜ KALBİNİ ZKIM..!..
LAN ALTINA KAÇIRCAM ŞİMDİ...
EHE..
EHE
EHE GÖRENDE BİRİ SANIR..!
HSSSS
EKE EKE
SISIN ILAAN!!
OHA.. NE BAĞIRIYON LAN HAYVAN..!..
BİZ Mİ ÇEKTİK BELGESELİ..!
EHE.. KARI KISMINDAN KORKULUR MU OLUM LAN.. EHE...
BIRAK YA ŞU PİŞİRİGİ... GÜCÜ BİZE YETİYONUŞ İPNENİN..!..
LAN BAK SUSUN DİYORUM..!
ANAM AVRADIM OLSUN SOKUCAM ŞİMDİ...
OLUM SEN BİZE EFELENCENE GİT KARIYA LAF GEÇİR ÖNCE SÜNEPHE... EHEHE...
HOOP... GELİN LAN GELİN... MAKARAYA BAK...
HASAN DA ÇIKTI BELGESELDE...
YUSUFÇUKLARIN ATALARI EN İRİ BÖCEK TÜRLERİ ARASINDADIR..BULUNAN EN İRİ FOSİL YAKLAŞIK ALTMIŞ SANTİMETREDİR...
HSK!
HSK! ALTMIŞ SANTİMMİ?
VAYY...
EHE HE...NE SANDIN TARRAĞIM?
EHE HE...
YUSUFÇUKLAR AYNI ZAMANDA YERYÜZÜNDEKİ EN ESKİ CANLI TÜRLERİNDENDİR.. İNGİLTERE DE BULUNAN 300 MİLYON YILLIK FOSİL BUNUN BİR KANITIDIR...
YUSUFÇUKLAR AYNI ZAMANDA GENİŞ, TÜLLÜ ANDIRAN KANATLARI İNCE VÜCUT YAPILARIYLA VE NARİN UÇUŞLARIYLA BÖCEKLER ALEMİNİN EN ZARİF YARATIKLARI ARASINDADIR...
HI?
HALK ARASINDA BU ZARİF TÜRE "KIZ BÖCEĞİ" DENMESİNİN NEDENİ BU OLSA GEREK...
EHE HE HE... VAYY... ZARİF HA? OLUM HASAN, NE İŞ?..
OLUM BAŞTAN NİYE UYANDIRMADIN MEVZUNA BİZİ HİŞŞ...APLA KIZ...EHE...
EHE
EHE
EHE...
EHE...
EHE
EHE
EHE
EHE
EHE..
VALLA HASAN ABİ YANLIŞ ANLAMA...
LAN BİYİSİNDAN UTAN BE! HEHEHE!
EHE
SENDEN BUNU BEKLEMEZDİM...
TIEEYTT!..YİTER ILAN...GÖLGELİN ÇOCUĞUN MASKARASI OLDUK BU YAŞTA..!..
LAN! SANA YAPTI OLUM ÇOCUK!..
CATT!
İPNELER!
OHA BE OLUM... NAPIYOSUN YA.. BİRAZ AKLI SELİM SAHİBİ OLUN KARDEŞİM YA!..
ABİ BACAK KADAR BOYUMA TAŞAK GEÇİYO OLMAZ KI ANA...
OLUM ÇOCUĞU SANAR OBANİNA ÇEVİRDİNİZ..! AMP DENEN BİŞİ VAR..!
HERKEZ KONUMUNU BİLİCEK ABİ...
KONUMUNU ZKTİRTME HEP ARKADAŞIZ BURDA...
FRK... FRK!
FRK... YETER ANA YA... FRK...
EHE HE
TEYZE..! NOOLDU? ASABİYİZ BİRAZ GALİBA...
OLUM GİŞTENE GİT, NE KIZIN... EHE...
TEHH!.. YETER LAN SİZ DE...UZATTINIZ ANA HA..!
TEYZE AYBOLUYOR YARDIMCI OLALIM DEDİYDİK...
EHE
EHE
LAN SUSUN..!
ALOO... GEMİLER KEYİNİZ YERİNDE BAKIYORUM..! İYİ...İYİ.. BEN BURDAYIM HA?
?
YAN! BEKLİYORUM... HABERİNİZ OLSUN DA...
O ÖRÜNCEK AÇIKNADAN ÖNLEMİNİZİ ALIN...AÇIKIRSA KRALINIZI TANIMAZ SÖYLEMEDİ DEMİYİN... GÖNDERİN ONU BANA GÜTÜNÜZÜ KURTARIN...
İPNE HALA İTİNE FESAT PEŞİNDE...
HORONZPU ÇOCUĞU!

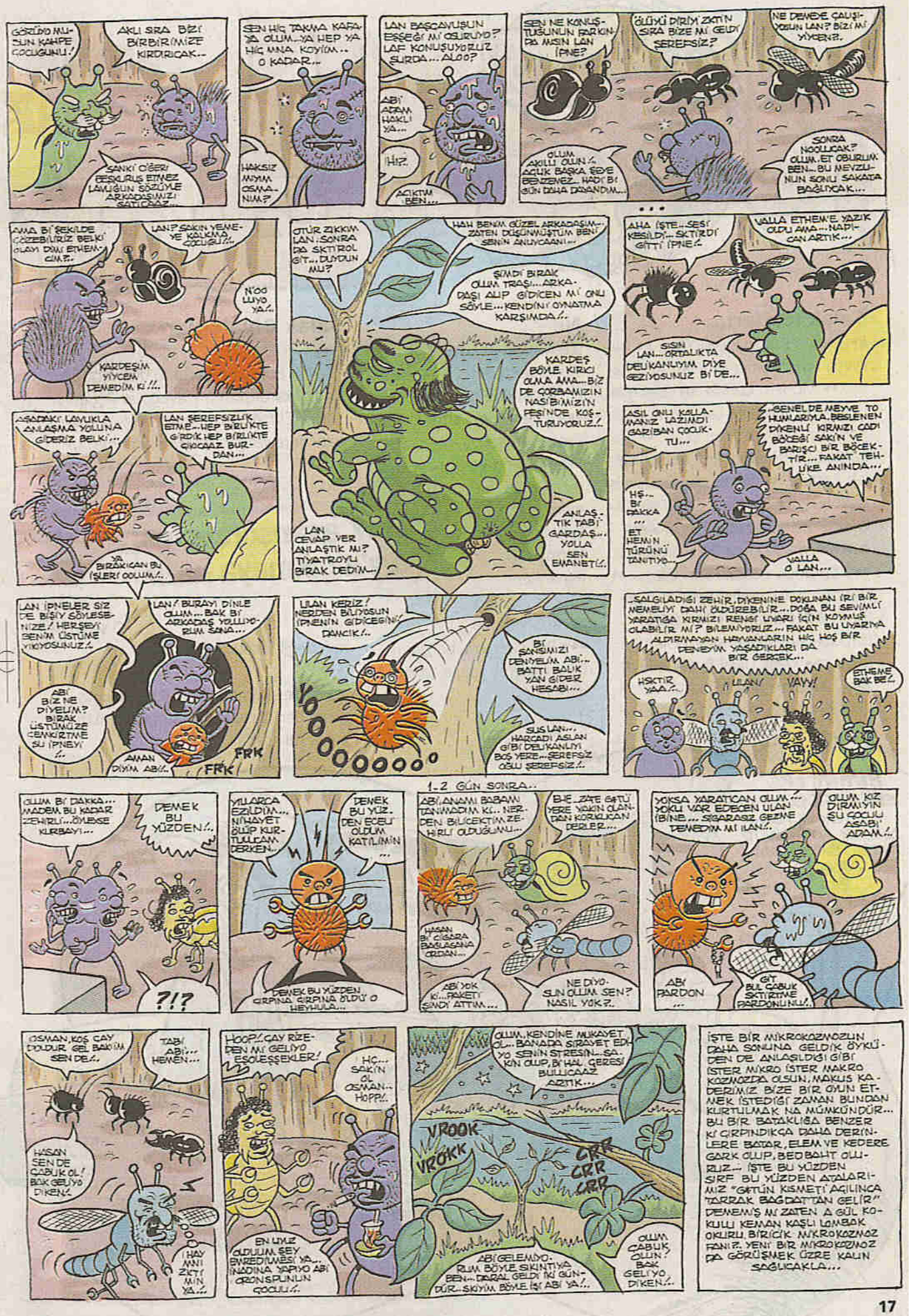
GÖRÜYO MU-SUN KAHPE ÇOCUGUNU!
AKLI SIRA BİZİ BİRBİRİMİZE KIRDIRICAK...
SANKİ ÖBÜRÜ FESKURUS ETMEZ LAVLIĞUN SÖZÜYLE ARKADAŞINIZI SATIYOR...
SEN HİÇ TAKMA KARA-YA OLUM...YA HEP YA HİÇ ANA KOYİM... O KADAR...
HAKSIZ MIYIM OSMA-NUM?
LAN BAŞCAVUŞUN EŞŞEĞİ Mİ OSURUYO? LAF KONUŞUYORUZ SURDA... ALOO?
ABİ ADAM HAKLI YA...
HİÇ.
AÇIKTIM BEN...
SEN NE KONUŞ-TUĞUNUN FARKIN-DA MISIN LAN İPNE?
ÖLÜYÜ DİRİYİ ZIKTIN SIRA BİZE Mİ GELDİ ŞEREFSİZ?
NE DENEDE ÇALIŞ-IYOSUN LAN? BİZİ Mİ YİYECEN?
OLUM AKILLI OLUN!.. AÇLIK BAŞKA ŞEYE BENZEMEZ... HADİ BİR GÜN DAHA DAYANDIM...
SONRA NOOLUCAK? OLUM, ET OBURUM BEN... BU MEVZU-NUN SONU SAKATA BAĞLIYCAK...
AMA BİR ŞEKİLDE ÇÖZEBİLİRİZ BELKİ OLAYI DİYİ ETHEM-CİM?..
LAN? SAKİN YEME-YE KALKMA, ÇOCUĞU!..
N'OO LUYO YA..
KARDEŞİM YİYCEM DEMEDİM KI!!!..
ASADAKİ LAVUKLA ANLAŞMA YOLUNA GİDERİZ BELKİ...
LAN ŞEREFSİZLİK ETME... HEP BİRLİKTE GİRDİK HEP BİRLİKTE ÇIKACAZ BURDAN...
YA BIRAKICAN BU İŞLERİ OLUM!..
OTUR ZIKKIM LAN! SONRA DA SKTİROL GİT... DUYDUN MU?
HAH BENİM GÜZEL ARKADAŞIM... ZATEN DÜŞÜNMÜŞTÜM BEN! SENİN ANUYCAANI...
ŞİMDİ BIRAK OLUM TRAŞI... ARKA-DAŞI ALIP GİDİCEN Mİ ONU SÖYLE... KENDİNİ OYNATMA KARŞIMDA!!..
KARDEŞ BÖYLE KIRICI OLMA AMA... BİZ DE QORBANIZIN NASIBİMİZİN PEŞİNDE KOŞ-TURUYORUZ!..
LAN CEVAP VER ANLAŞTIK MI? TİYATROYU BIRAK DEDİM...
ANLAŞ-TIK TABİ GARDAŞ... YOLLA SEN EMANETİ!..
AHA İŞTE... SESİ KESİLDİ... SKTİRDİ GİTTİ İPNE!..
VALLA ETHEM'E YAZIK OLDU AMA... NAPI-CAN ARTIK...
SUSUN LAN... ORTALIKTA DELİKANLIYIM DİYE GEZİYOSUNUZ BİR DE...
ASIL ONU KALLA-MANIZ LAZIMDI GARİBAN ÇOCUK-TU...
-GENEL DE MEYVE TO HUMLARIYLA BESLENEN DİKENLİ KIRMIZI ÖDÜ BÖCEĞİ SAKİN VE BARIŞÇI BİR BÖCEK-TİR... FAKAT TEH-LİKE ANINDA...
HŞ... BİR DAKKA... ET HEMİN TÜRÜNÜ TANITIYO...
VALLA O LAN...
LAN İPNELER SİZ DE BİŞİY SÖYLESE-NİZE! HERŞEYİ BENİM ÜSTÜME YIKIYOSUNUZ!..
LAN! BURAYI DİNLE OLUM... BAK BİR ARKADAŞ YOLLIYO-RUM SANA...
ABİ BİZ NE DİYELİM? BIRAK ÜSTÜNÜZE CENKİRTME ŞU İPNEYİ!..
AMAN DİYİM ABİ!..
FRK FRK
LILAN KERİZ! NERDEN BİLİYOSUN İPNENİN GİDİCEĞİNİ DANCIK!..
BİR ŞANSIMIZI DENİYELİM ABİ... BATTI BALIK YAN GİDER HESABI...
SUSLAN... HARCADI ASLAN GİBİ DELİKANLIYI BOŞ YERE... ŞEREFSİZ OĞLU ŞEREFSİZ!..
-SALGILADIĞI ZEHİR, DİKENİNE DOKUNAN İRİ BİR MEMELİYİ DAHİ ÖLDÜREBİLİR... DOĞA BU SEVİMLİ YARATIĞA KIRMIZI RENGİ UYARI İÇİN KOYMUŞ OLABİLİR Mİ? BİLEMİYORUZ... FAKAT BU UYARIYA ALDIRMAYAN HAYVANLARIN HİÇ HOŞ BİR DENEYİM YAŞADIKLARI DA BİR GERÇEK...
HSKTİR YAA!..
LILAN!
YAYY!
ETHEME BAK BE!..
1-2 GÜN SONRA...
OLUM BİR DAKKA... MADEM BU KADAR ZEHİRLİ... ÖYLEYSE KURBAYI...
DEMEK BU YÜZDEN!..
?!?
YILLARCA EZİLDİM... NİHAYET SÜLÜP KUR-TULUCAM DERKEN...
DEMEK BU YÜZ-DEN ECEL OLDUM KATILIMIN...
DEMEK BU YÜZDEN, GIRPINA GIRPINA ÖLDÜ O HEYULA...
ABİ ANAMI BABAMI TANIMADIM KI... NER-DEN BİLİCEKTİM ZE-HİRLİ OLDUĞUNU...
BİE... ZATE GÜTÜ YERE YAKIN OLAN-DAN KORKUCAN DERLER...
HASAN BİR SİGARA BAŞLASANA ORDAN...
ABİ YOK KI... PAKETİ ŞİMDİ ATTIM...
NE DİYO-SUN OLUM SEN? NASIL YOK?..
YOKSA YARATICAN OLUM... YOKLU VAR EDECEN ULAN (BİNE... SİGARASIZ GEZME DEMEDİM Mİ İLAN!..
OLUM KIZ DIRMIYIN ŞU ÇOCUĞU ASABİ ADAM...
ABİ PARDON...
GİT BUL ÇABUK SKTİRİME PARDONUNU!..
OSMAN, KOŞ ÇAY DOLDUR GEL BAKIM SEN DE!..
TABİ ABİ... HEMEN...
HASAN SEN DE ÇABUK OL! BAK GELİYO DİKEN!..
HAY ANNI ZIKTIMIN YA...
HOOP!.. ÇAY RİZE-DEN Mİ GELİYO EŞOLEŞŞEKLER!..
HÇ... SAKİN OL OSMAN... HOPP!..
EN UYUZ OLDUUM ŞEY ENREDİUMSİ YA... İNADINA YAPIYO ABİ ORONSPUNUN ÇOCUĞU!..
OLUM, KENDİNE MUKAYET OL... BANADA SİRAYET EDİYO SENİN STRESİN... SA-KİN OLUP, BİR HAL ÇERESİ BULUCAAZ ARTIK...
VROOK
VROKK
CRR CRR CRR
ABİ GELEMİYO-RUM BÖYLE SIKINTIYA BEN... DARAL GELDİ İKİ GÜN-DÜR... SKİYİM BÖYLE İŞİ ABİ YA!..
OLUM ÇABUK OLUN! BAK GELİYO DİKEN!..
İŞTE BİR MİKROKOZMOZUN DAHA SONUNA GELDİK ÖYKÜ-DEN DE ANLAŞILDIĞI GİBİ İSTER MİKRO İSTER MAKRO KOZMOZDA OLSUN, MAKUS KA-DERİMİZ BİZE BİR GÜN ET-MEK İSTEDİĞİ ZAMAN BİLİNDAN KURTULMAK NA MÜMKÜNDÜR... BU BİR BATAKLIĞA BENZER Kİ GİRPİNDİKÇA DAHA DERİN-LERE BATAR, ELEM VE KEDERE GARK OLUP, BEDBAHT OLU-RUZ... İŞTE BU YÜZDEN SIRF BU YÜZDEN ATALARI-MIZ "GÜTÜN KISMETİ AÇILINCA TARRAK BAĞDATTAN GELİR" DEMEMİŞ Mİ ZATEN A GÜL KO-KULU KEMAN KAŞLI LOMBAK OKURU, BİRİCİK MİKROKOZMOZ FANİ?.. YENİ BİR MİKROKOZMOZ DA GÖRÜŞMEK ÜZRE KALIN SAĞLICAKLA...

KONU Salaği

FATİH ŞOLMAZ

Salak İcatları...

•• Trafiğe Kapalı Paralı Yol... •• Milliyetçi Müzisyenler için Sağ Anahtarı... •• Modern Cadılar İçin Elektrikli Uçan Süpürge... •• Lafı Uzatma Kablosu... •• Süt Tozu Dişi... •• Şekersiz Sakız Adası... •• Çanak Çömlek Anten... •• Tüp Bebek Dolum istasyonu... •• Çin Halk Otobüsü... •• Görünmez Kazazede... •• Yatmadan Önce 100 Ünlü Türk Fırçacısı... •• Köprüden Sonraki Son Çıkış... •• Hafif Çaplı Gösteriler İçin Tatlı Çarliston Biber Gazı... •• Paragözler İçin Üzerinde Dolar İşareti Olan Lens... •• Kesik Diyet 2. El Oto Pazarı... •• Üvey Ana Dili...

Ne Zannederdim?...

••• Biber gazının Adanalıları hiç etkilemediğini sanırdım...

••• Vejeteryan'ı Ermeni ismi zannederdim...

••• Kimlerin namaza gelip gelmediğini imamların tepeden görmesi için minarelerin yüksek yapıldığını zannederdim...

••• Boru dansını, borunun içine girilerek yapılır zannederdim...

Salak Diyalogları...

(••)

- Tavuk Esirgeme Kurumu değiiiiil, Tavuk Çiftliği kardeşim!... *(Tavuğunu 4. defadır Tavuk Çiftliğine bırakmak isteyen adama, kapı görevlisi tarafından söylenmiştir.)*

(••)

- A-a?!... fotoğraflarda başka biri gibi çıkmışım be!?...

-O senin resmin değil salak!...

(••)

- Vay be, ulan bu yatak ikiz yatakmış... Şimdi ben bu yatakta osurursam, ikizi de kokar mı acaba?...

EKONOMİ

Türk asansörcüsü Uzay'a çıkmaya hazır

(••)
- Bakın anlatamıyorum galiba?!... Dansözün boyu 1.90... Sipariş edeceğiniz pasta en az 21 katlı olmak zorunda...
(••)
- Askerliğimi bedelli olarak yaptım. Bak sana bir vezne kuyruğu anımı anlatayım...
(••)
- Ahh siz bütün kadınlar hepiniz aynısınız. Kafanıza yumrukla vurulduğunda hepiniz bağırıyorsunuz...
(••)
- Bu ön koltuk hiç de ancuk kokmuyor. Siz beni *"Bayandan Araba"* diye kandırıyorsunuz!...
(••)
- Bu keraneye *kaltak takımı* siparişi verdim abi...
(••)
- Tavşanlığı bırakmanı istiyorum Cemil... Bir gün öldü haberin gelecek diye çok korkuyorum...

Salak Haberleri

((•)) Silahların şeytan tarafından doldurulması yüzünden mermi fabrikaları bu yıl zarar ettiklerini açıkladılar.
((•)) Daltonlardan en kısa Joe ve en uzun Avarel'in hep ön planda olmasına sinirlenen orta boylular Jack ve William, silik tipler olmaya daha fazla dayanamayacaklarını belirtip, çeteden ayrıldılar.
((•)) SSK hastanelerine sperm testi için gelen altı kişiye bir erotik dergi düştüğü açıklandı.
((•)) Çevreciler, fokların başına sopalarla vurularak öldürülmesini engellemek amacıyla tüm fokların başına mini kasklar taktılar...

Yine alkol boru hattı bulundu

● Belarus-Litvanya sınırında alkol kaçakçılığında kullanıldığı anlaşılan bir boru hattı daha bulundu.

Mayıs Ayı Konu Salakları

((-M-)) Fotoğraflarını banyo için hamama götüren salak...
((-M-)) Su içtikçe soyunan kadınlı bardaktan zemzem suyu içen salak...
((-M-)) İsrail – Filistin ortak yapımı bir film yapılmasını bekleyen salak sinemasever...
((-M-)) Pasif nargile içici salak...
((-M-)) Kilotlu çorap mantığıyla Kilotlu gözlük üreten sapsalak...
((-M-)) Amerikan rugby topu şeklinde top sakal bırakan salak...
((-M-)) Kumarda kaybedip, aşkta yedek talihli olan salak...
((-M-)) Otobüste yer vereceği hamile kadınlara karnındaki çocuğun babasıyla evli olup olmadığını soran muhafazakar salak...
((-M-)) Ortasından *"Allah"* yazısı çıkacak mı bakalım diye ormanda ağaç keserken karşısına çıkan ayı tarafından bacağı ortadan ikiye ayrılan salak...
((-M-)) Kutuplarda geçen bir filmde beyaz renk alt yazı kullanan yapımcı salak...
((-M-)) Avcunun içindeki Ömür çizgisi kısa olanların ömür çizgisini operasyonla uzatan salak doktor...

Çok mutluyuz ama bazen beni dövüyor
Denktaş: Seks dışında her filmde oynarım
GÜZİN ABLA

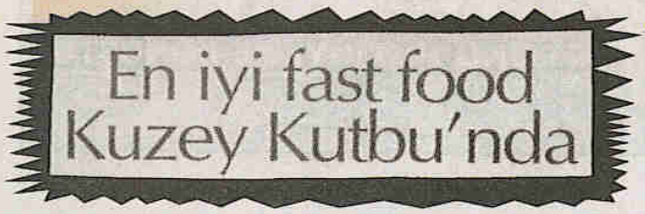
En iyi fast food Kuzey Kutbu'nda

Bu ay ki Konu Salağı'na katkısı olanlar:
Murat & Ali Brothers, Meral Tapan, Orkun Çıracı, Yenal Saral, Duygu & Serhat, Ayşe Ülker S.S.
Amaaa yine en çok ben kendim tabii...

paatim@yahoo.com

LOMBAK

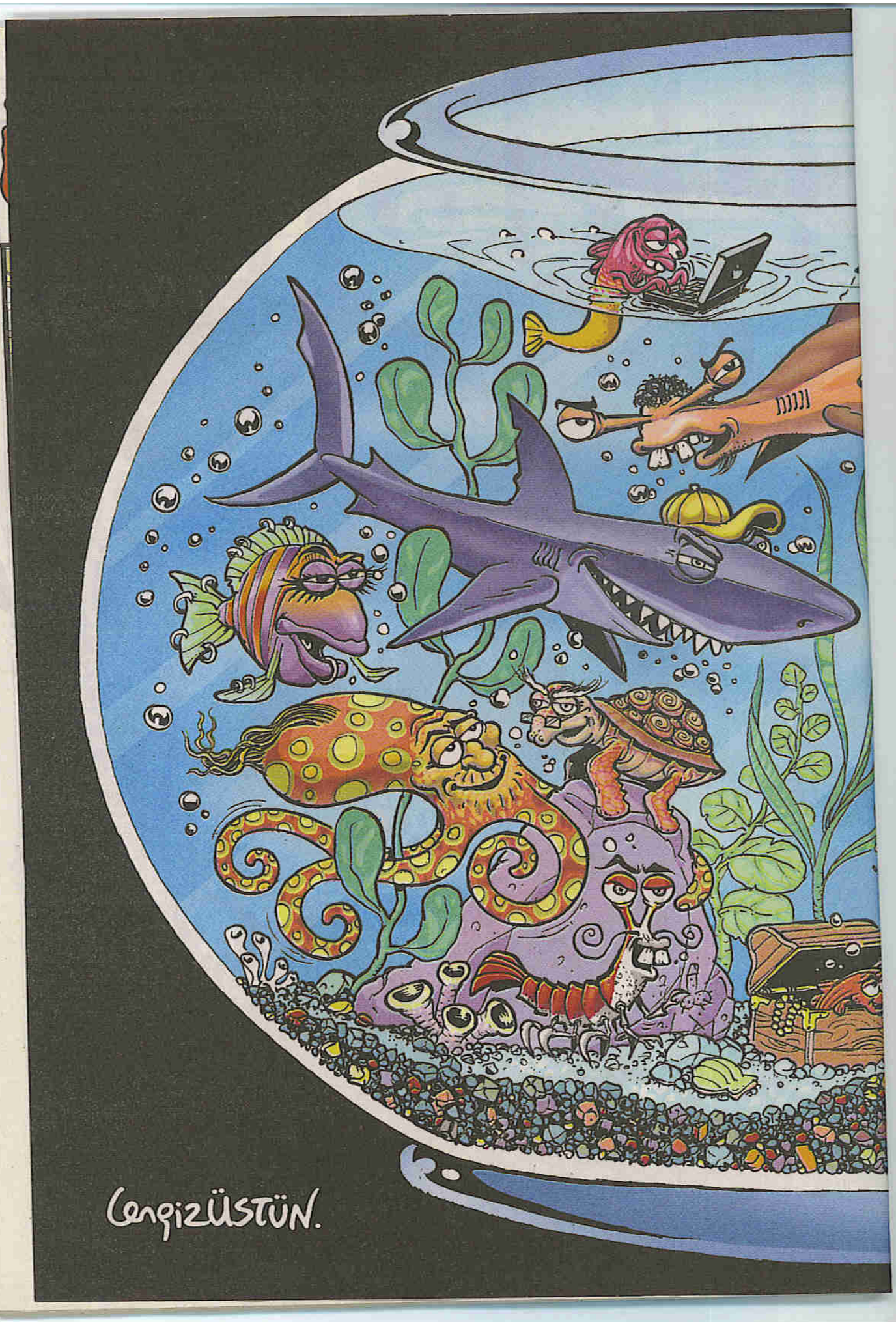
Cengiz ÜSTÜN.

GÜLLERİN BİTTİĞİ YER

KENAN YARAR

ULAN KADRİ'YEEE KAFASI KOPASICA BEYNİ SULANMIŞ YARIM AKILLI KALTAK!..

BAAR BAAR. SUNCACIK ÇOCUĞUN YANINDA ETTİĞİN LAFLARA BAK ANIR ORDA ANIR/GELİYOZ İŞTE GÖRMÜYO MUSUN HÖDÜK!.. OF PUF!..

AY BEBEĞİM. GÜZEL KIZIM SEN AMCAYA BAKMA, KAPA O GÜZEL KULAKLARINI. TERBİYESİZ AMCA KÖTÜ AMCA... İYY... İKİ LOKMALIK KIR GEZİMİZİN İÇİNE ETTİ. BAŞKA ZAMAN YİNE GEZDİRİRİM BEBEĞİM OLUR MU KUZUM...

NERDESİN LAN SEN?! ULAN MÜŞTERİ GELDİ, İ[illegible] SAATTİR BEKLİYO. PEEL[illegible] PEEEK SENİ ARIYOM KEVAŞE!..

AY NE BAARIYOSUN YETİŞTİM İŞTE REMZİ ABARTI AY OFF... BEBEK KARNIMDA KOŞTUR KOŞTU YORULDUM ZATEN...

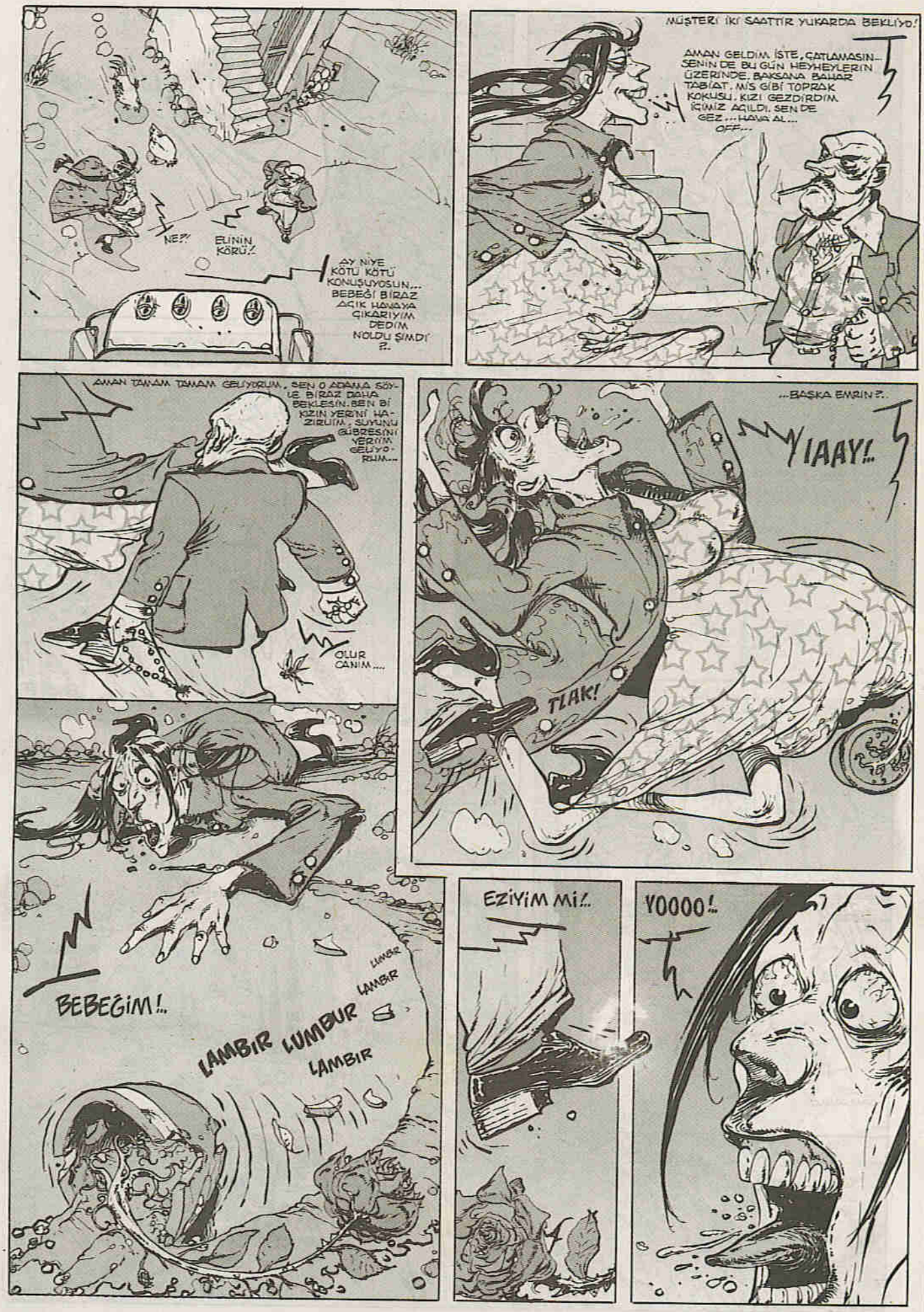
NE?!
ELİNİN KÖRÜ!
AY NİYE KÖTÜ KÖTÜ KONUŞUYOSUN... BEBEĞİ BİRAZ AÇIK HAVAYA ÇIKARIYIM DEDİM. NOLDU ŞİMDİ ?!
MÜŞTERİ İKİ SAATTİR YUKARDA BEKLİYO!
AMAN GELDİM İŞTE, ÇATLAMASIN... SENİN DE BU GÜN HEYHEYLERİN ÜZERİNDE. BAKSANA BAHAR TABİAT. MİS GİBİ TOPRAK KOKUSU. KIZI GEZDİRDİM. İÇİMİZ AÇILDI. SEN DE GEZ... HAVA AL... OFF...
AMAN TAMAM TAMAM GELİYORUM. SEN O ADAMA SÖYLE BİRAZ DAHA BEKLESİN. BEN BİR KIZIN YERİNİ HAZIRLIM. SUYUNU GÜBRESİNİ VERİM GELİYORUM...
OLUR CANIM....
...BAŞKA EMRİN ?..
YIAAY!..
TLAK!
BEBEĞİM!..
LAMBIR LUMBUR LAMBIR
LUMBUR
LAMBIR
EZİYİM Mİ!..
YOOOO!..

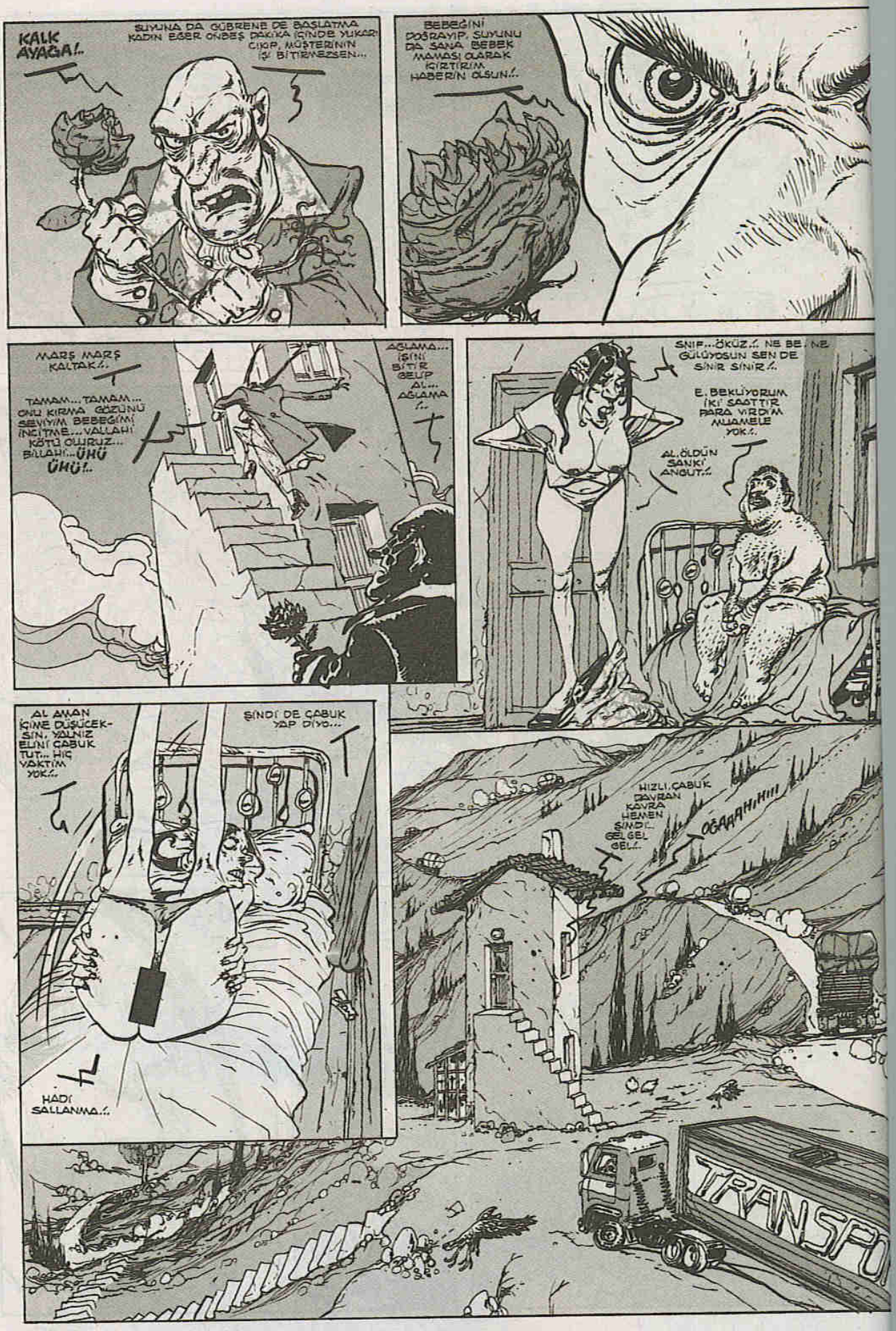
KALK AYAĞA!..
SUYUNA DA GÜBRENE DE BAŞLATMA KADIN EĞER ONBEŞ DAKIKA İÇİNDE YUKARI ÇIKIP, MÜŞTERİNİN İŞİ BİTİRMEZSEN...
BEBEĞİNİ DOĞRAYIP, SUYUNU DA SANA BEBEK MAMASI OLARAK İÇİRTİRİM HABERİN OLSUN..!
MARŞ MARŞ KALTAK..!
TAMAM... TAMAM... ONU KIRMA GÖZÜNÜ SEVİYİM BEBEĞİMİ İNCİTME... VALLAHİ KÖTÜ OLURUZ... BİLLAHİ... ÜHÜ ÜHÜ!..
AĞLAMA... İŞİNİ BİTİR GELİP AL... AĞLAMA..!
SNIF... ÖKÜZ..! NE BE, NE GÜLÜYOSUN SEN DE SİNİR SİNİR..!
E, BEKLİYORUM İKİ SAATTİR PARA VİRDİM MUAMELE YOK..!
AL, ÖLDÜN SANKİ ANGUT..!
AL AMAN İÇİNE DÜŞÜCEKSİN, YALNIZ ELİNİ ÇABUK TUT... HİÇ VAKTİM YOK..!
ŞİNDİ DE ÇABUK YAP DİYO...
HADİ SALLANMA..!
HIZLI, ÇABUK DAVRAN KAVRA HEMEN ŞİNDİ.. GEL GEL GEL..!
OĞRRRH!!!!
TRANSPO

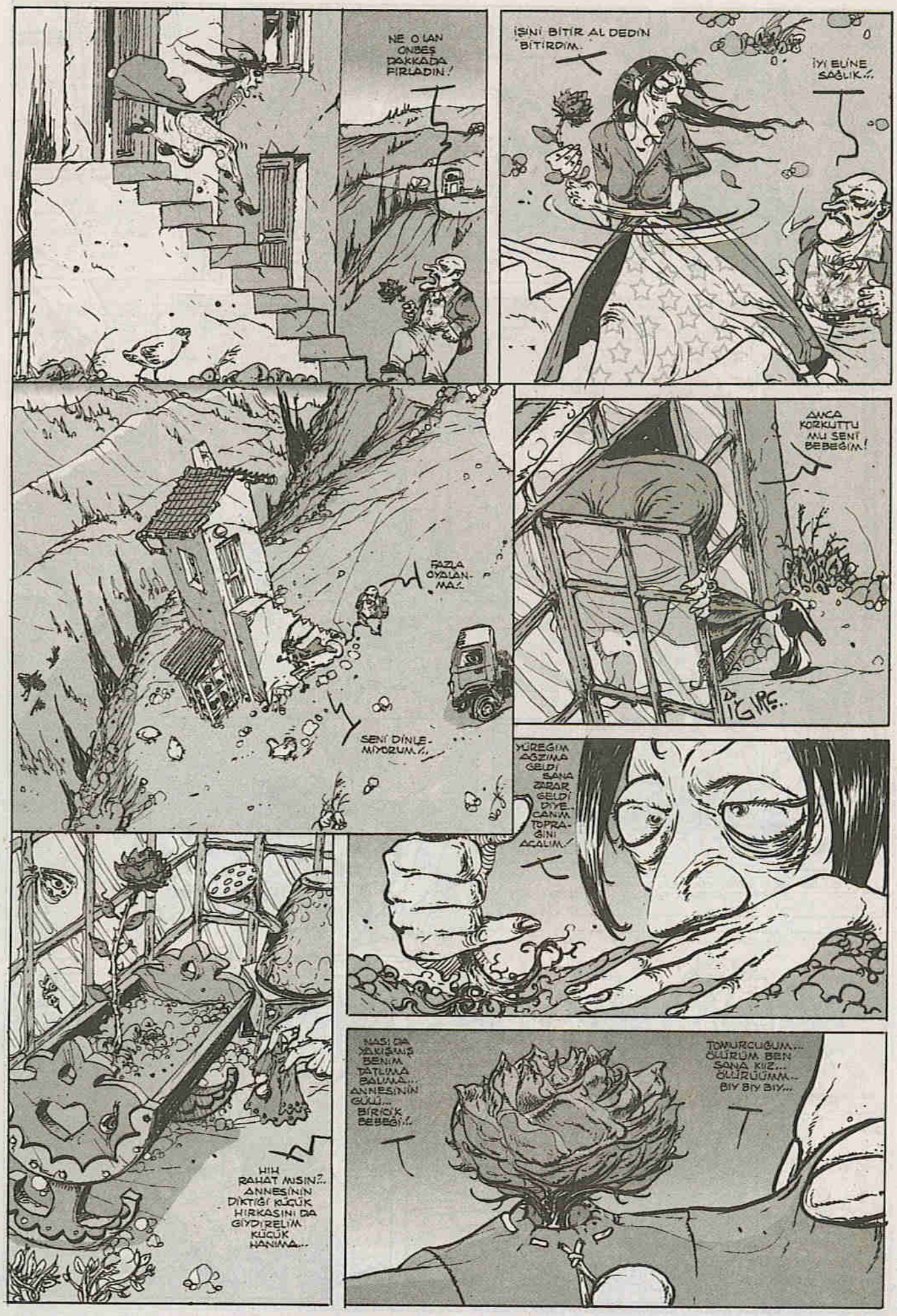
NE OLAN ONBEŞ DAKKADA FIRLADIN!
İŞİNİ BİTİR AL DEDİN BİTİRDİM.
İYİ ELİNE SAĞLIK...
FAZLA OYALANMA!
SENİ DİNLEMİYORUM...
ANCA KORKUTTU MU SENİ BEBEĞİM!
YÜREĞİM AĞZIMA GELDİ SANA ZARAR GELDİ DİYE... CANIM TOPRAĞINI AÇALIM...!
HIH RAHAT MISIN?.. ANNESİNİN DİKTİĞİ KÜÇÜK HIRKASINI DA GİYDİRELİM KÜÇÜK HANIMA...
NASI DA YAKIŞMUŞ BENİM TATLIMA BALIMA... ANNESİNİN GÜLÜ... BİRİCİK BEBEĞİ...!
TOMURCUĞUM... ÖLÜRÜM BEN SANA KIZ... ÖLÜRÜMM... BIY BIY BIY...

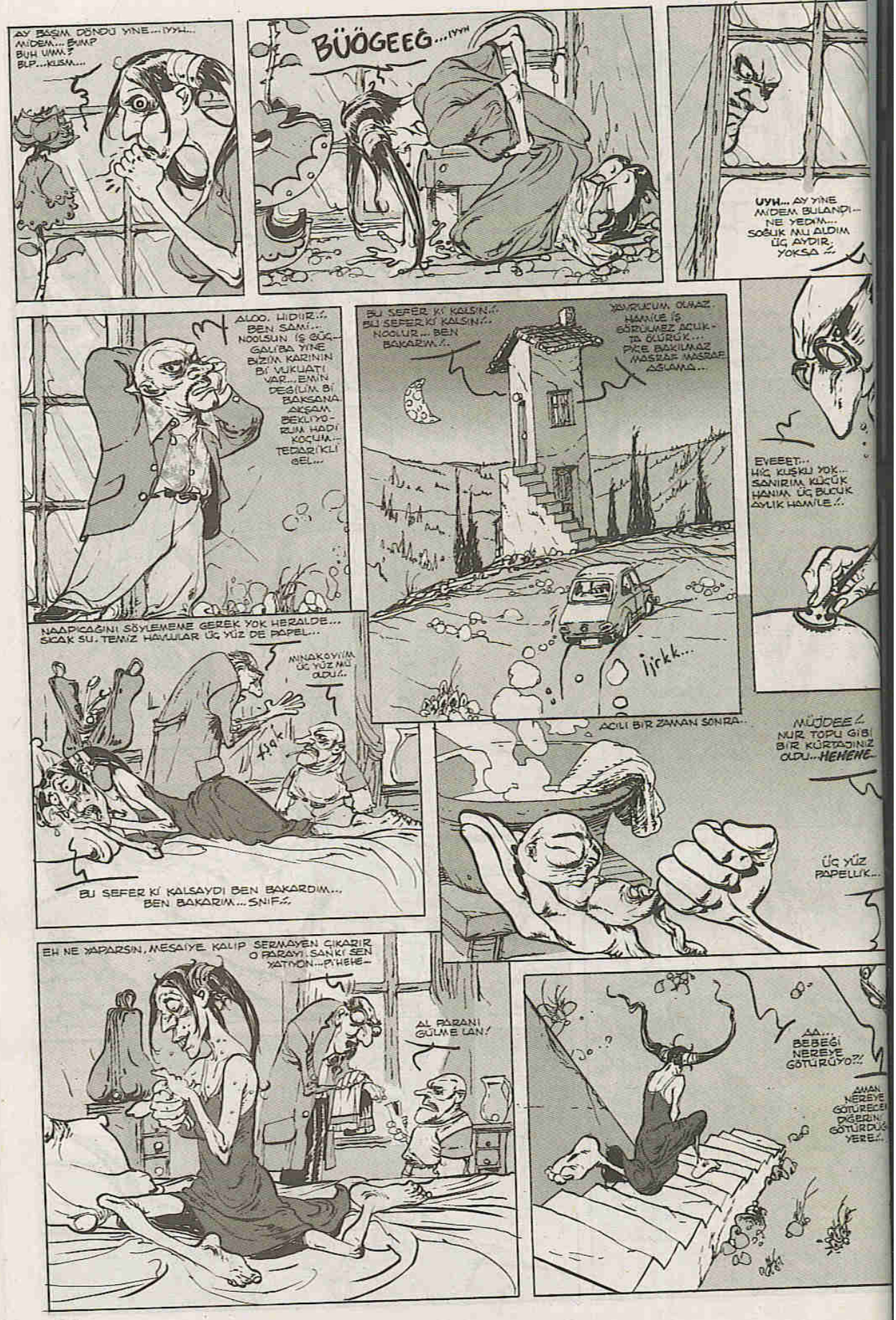
AY BAŞIM DÖNDÜ YINE...IYYH...
MIDEM... BUMP
BUH UMM?
BLP...KUSM...
BÜÖGEEĞ...IYYH
UYH... AY YINE MIDEM BULANDI-- NE YEDIM... SOĞUK MU ALDIM ÜÇ AYDIR, YOKSA ..
ALOO. HIDIIR..! BEN SAMI... NOOLSUN İŞ GÜÇ... GALIBA YINE BIZIM KARININ BI VUKUATI VAR... EMIN DEĞILIM BI BAKSANA AKŞAM BEKLIYO-RUM HADI KOÇUM-- TEDARIKLI GEL...
BU SEFER KI KALSIN..! BU SEFER KI KALSIN... NOOLUR... BEN BAKARIM..!
YAVRUCUM OLMAZ. HAMILE İŞ GÖRÜLMEZ AÇLIK-TA ÖLÜRÜK... PKE BAKILMAZ MASRAF MASRAF AĞLAMA...
EVEEET... HIÇ KUŞKU YOK... SANIRIM KÜÇÜK HANIM ÜÇ BUÇUK AYLIK HAMILE..!
NAAPICAĞINI SÖYLEMEME GEREK YOK HERALDE... SICAK SU, TEMIZ HAVLULAR ÜÇ YÜZ DE PAPEL...
MINAKOYIM ÜÇ YÜZ MÜ OLDU..
BU SEFER KI KALSAYDI BEN BAKARDIM... BEN BAKARIM... SNIF..!
ACILI BIR ZAMAN SONRA..
MÜJDEE..! NUR TOPU GIBI BIR KÜRTAJINIZ OLDU... HEHENE-
ÜÇ YÜZ PAPELLIK...
EH NE YAPARSIN, MESAIYE KALIP SERMAYEN ÇIKARIR O PARAYI. SANKI SEN YATIYON... PYHEHE-
AL PARANI GÜLME LAN!
AA... BEBEĞI NEREYE GÖTÜRÜYO?!
AMAN NEREYE GÖTÜRECEK DIĞERIN, GÖTÜRDÜĞÜ YERE..!

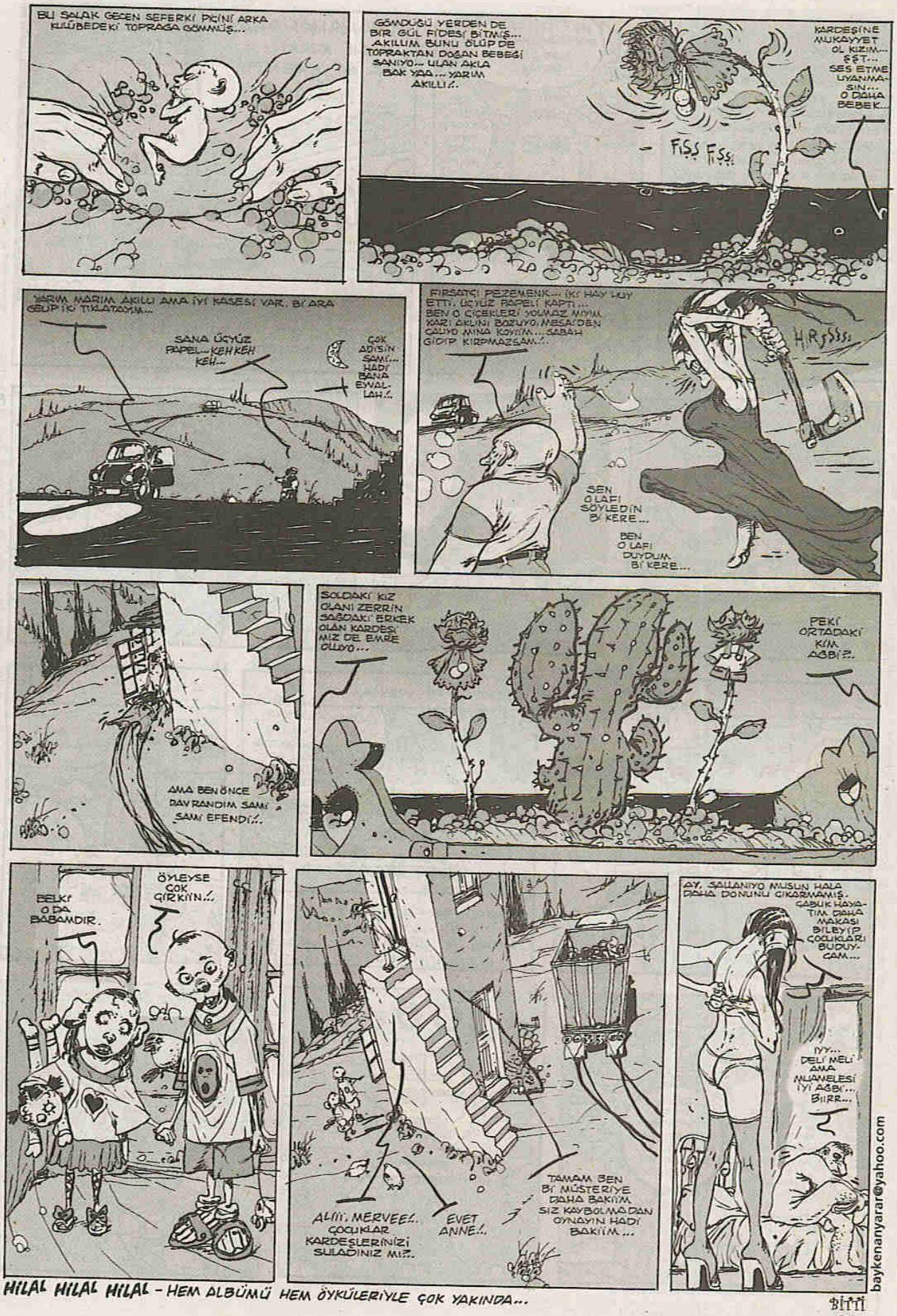

HİLAL HİLAL HİLAL - HEM ALBÜMÜ HEM ÖYKÜLERİYLE ÇOK YAKINDA...

baykenanyarar@yahoo.com

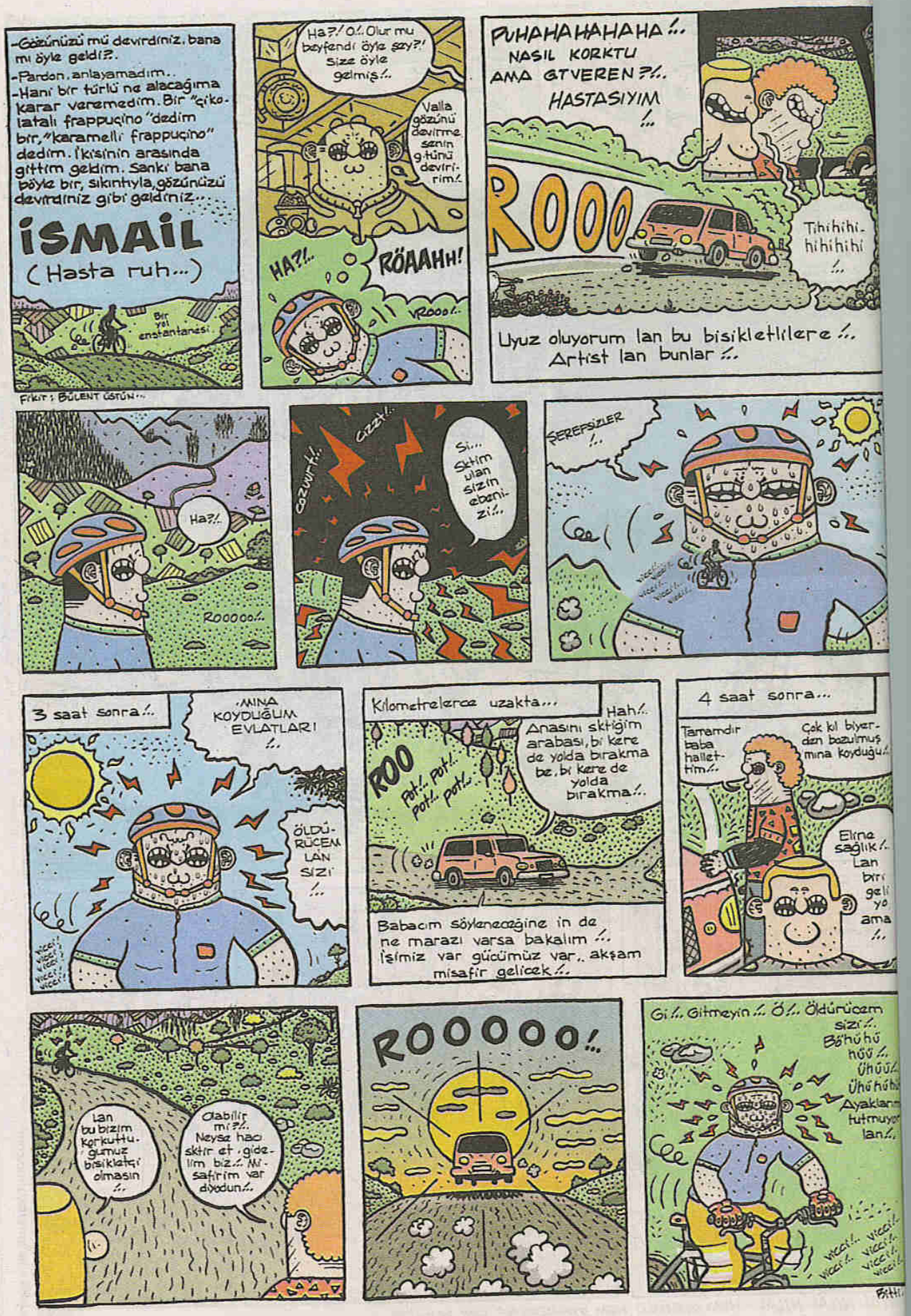
-Gözünüzü mü devirdiniz, bana mı öyle geldi?.
-Pardon, anlayamadım..
-Hani bir türlü ne alacağıma karar veremedim. Bir "çikolatalı frappuçino" dedim bir, "karamelli frappuçino" dedim. İkisinin arasında gittim geldim. Sanki bana böyle bir, sıkıntıyla, gözünüzü devirdiniz gibi geldiniz...
İSMAİL
(Hasta ruh...)
Bir yol enstantanesi
Ha?! O!.. Olur mu beyfendi öyle şey?! Size öyle gelmiş!..
Valla gözünü devirme senin g-tünü deviririm!..
HA?!..
RÖAAHH!
VROOO!..
PUHAHAHAHAHA!.. NASIL KORKTU AMA GTVEREN?!.. HASTASIYIM!..
ROOO
Tihihihi-hihihihi!..
Uyuz oluyorum lan bu bisikletlilere!.. Artist lan bunlar!..
FİKİR: BÜLENT ÖSTÜN...
Ha?!..
ROOOOO!..
CIZZT!..
COZWIRT!..
Si... Sktim ulan sizin ebeniz!..
ŞEREFSİZLER!..
3 saat sonra!..
MINA KOYDUĞUM EVLATLARI!..
ÖLDÜRÜCEM LAN SİZİ!..
Kilometrelerce uzakta...
Hah!..
ROO
Pat!.. Pat!.. Pat!.. Pat!..
Anasını sktiğim arabası, bi kere de yolda bırakma be, bi kere de yolda bırakma!..
Babacım söylenecağine in de ne marazı varsa bakalım!.. İşimiz var gücümüz var.. akşam misafir gelicek!..
4 saat sonra...
Tamamdır baba hallettim!..
Çek kıl biyerden bozulmuş mina koyduğu!..
Elime sağlık!.. Lan bir geli yo ama!..
Lan bu bizim korkuttuğumuz bisikletçi olmasın!..
Olabilir mi?!.. Neyse hadi sktir et gidelim biz!.. Misafirim var diyodun!..
ROOOOO!..
Gi!.. Gitmeyin!.. Ö!.. Öldürücem sizi!.. Böhühü hüü!.. Ühüü!.. Ühühühü Ayaklarım tutmuyor lan!..
vicci!..
FİTTİ!..

ÜÇ NOKTA YAPIMCILIK SUNAR

"MAUS"

CANER AYDIN

25 Yaşında, İzmirli ve bekardı Supitay!. O akşam işten dönerken Eminönünden aldığı pornoları izlemek için bilgisayarın başına kurulmuştu yalnız Supi...

SİDİVİ KOYDUK SONRA NAPIYODUK?! HAH! VİNDOVS MEDYA PİLEYİR!.

HA-KOT?!

OK NERDE LAN?!

LAHOO OOW!..

SFIF SNF

SIFI

SIFI SIFI

DONDURULA GENE ANINA KODUMUN MAKİNASI!?!

YOK ABİ Bİ DAAKİ AY PENTİYUM DÖRDE GEÇİCEM. BU BÖYLE OLMIYCAK!.

YOK Bİ DAAKİ AY BİŞİEİN ZİKİNE GEÇİCEM. YOK BİLMEM NEYE BİŞİCEM...

MAUSU AYI GİBİ SALLAYA SALLAYA EKRANDAN FIRLADIK!.

ZIVIII

HABERİ YOK DEYYÜSÜN!. AMA YOOK!. BU İŞ BURDA BİTMEEZ!. MAUS NEYMİŞ ÖRETİCEM ONA BEN!.

PEKİ BU ÇÜK KADAR BOYUMLA MI ÖRETİCEM?!

TABİİKİ HAYIR DERİAL BÜYÜMEM LAZIM!..

Büyümek için çeşitli yollar düşünen maus ilk önce pöti dananeyi denedi baktı ondan hayır yok gözü birden masanın üstündeki pipi büyütücüye takıldı...

AHA! İŞTE TAM ARADIM ŞEY!.

Hemen çalışmaya başladı Maus.. İçindeki intikam ateşi adeta bir yanardağ, hatta bir Balrog ateşi (yüzüklerin efendisinde vardı ya hani yanıyo!.. Köprünün orda lan!.. Gandalfi da aşşaa çekiyodu ya!. Hah!. O işte.) gibiydi...

AZINN

FİSTAP FİSTAP FİSTAP

AZINN!

HAH!

HUH!

HAH!

FİST!

Bir müddet sonra Maus, çok afedersiniz adeta bir zancı şeyi gibi olmuştu... İşte damarlı falan. Bi rengi koyu değidi onu da solaryumda halledeydik ama sikkiret böyle de iyi...

HÖRM! YÜKSEK İNTİKAM VAKTİ DİR!

ZONK ZONK

ULAN ACABA FOTOŞOPTAN ADAM ÇAĞIRSA MIYDIM!. YADA SKTİRET KENDİM DE HALLEDERİM...

Bakınız nasılda kendisi halledi'yor...

TİKLE TİKLE ÜRPER

TİKLE TİKLE

PİSST!.

ANANI ?!..

KİM VAR ORDA ?!.

FIYP

ALLA ALLAA GAİPTEN GAİPTEN!..CK!.. CK!.. CK!..

TİKLE TİKLE

HA?!

TKL TKL

ULAN?!

FUP

ÇART ÇART

ÇART

ZART

EEE YEE!.

NE ULAN ULAN NE G.T!. ANINA KOYCAM LA SENİN!.

BEYNİNİ DE SÖKEÇEEM !..

HÜAA!

SİNİR

SİNİR

AKLIMA YUMRUYULAR

AHA!.

Maus, hızla Supi'nin üzerine gelirken, Supi arkasında duran klavyayı tuttu gibi...

HEEYY! AZECİK BAKALIM!..

TKL

LOOT!

SSSSSS

VAY BABAM !..

İSVİÇRELİ

VOTAA!

VAY VAY K! NE VAY !..

Fakat ava giderken avlanmış Maus...

KAOMA LAN DAHA BİTMEDİ !..

OY! OY! OY !...

SIZZ

SIZZI!..

Fiiii!..

AMANIN ÇIKMAZ YOL! KÖŞEYE SIKIŞTIM ! TIPKI BİR...

BİLDİRCİN GİBİ...

F-FI-FIREN

M-HA HAHAHA HA!

NAAPCAM LAN ŞİMDİ?! HÜAA GELİYO!.

İDEA

LABA DA'LU BODA!

AHA BULDUM !!..

Köşeye sıkışan Maus hemen cezik sağ tıklayarak bir menü açtı ve...

?!.. LABA LUBA!

YENİ

DÜZEN

YENİLE

YARDIM

ÖZELLİKLER

SİSTEMİ KAPA

ZIVII

TKL

HADI HADI!

TKL

SİSTEMİ KAPA

YES

CANCEL

TKLA TKLA TKLA

YES! YES! HAA SELİO!.. EŞHEDİLEN NAA...

LAB LUB

PİNNNNN TİK!.

OHH...

EVET!.. SİSTEM ŞİMDİLİK KAPANDI!.. AMA TEKRAR AÇILDIN DA MAUS UYANIKLIK YAPIP HEMEN BİLGİSAYARIM KLASÖRÜNÜN ARKASINA SAKLANACAKTIR!.. Bİ

KAÇ AY SONRA ELEMANIN WINDOWS X P'YE GEÇMESİ ÜZERİNE MAUS ORTASA ÇIKACAK VE İKİSİ SIKI BİRER DOST OLUP KANTİR SİTRAYKTA ŞOV YAPACAKLARDIR... (DÜNYA ÇARPINDA.)

KAMP

gökhan dabak

NE İYİ ETTİK DE GELDİK. ŞU HAVANIN TEMİZLİĞİNE BAKAR MISINIZ. MİSS GİBİ... KAMP YAPMAK GİBİSİ YOK VALLA..!

BEYLE DEYİP DEYİP GETİRİYON BİZİ İSSIZA. GURT ÇIKACAK AYI ÇIKACAK..!

YOK DEVE!. NE İŞİ VAR BURDA KURDUN AYININ. GENE ABUK SUBUK KONUŞMA HAYRİYE...

ÇNN

ŞŞŞT

?

ÇLONK

TUP

!

ÇLONK ÇLANK ÇLONG ÇLANG

ÇLÖNK

YETER BE YETER! ÇILDIRICAM AKLIMI KAÇIRICAM SONUNDA. BU NE YÜZSÜZLÜKTÜR. BU NE KENDİNİ BİLMEZLİKTİR! BU MUDUR? BÖYLE MI OLACAKTI. TAMAM. BURAYA KADAR.. BİTTİ..!

ARTIK SABIR TAŞI ÇATLADI. HATTA ÇATLADI DA LAF MI. SABIR TAŞI CİNNET GEÇİRDİ KENDİNİ KIRK YERİNDEN BIÇAKLADI... DEMEK AYIYIM. ÖYLE MİŞ.

KİME DİYORUM BEN!.. ÖYLE HÖRGÜCÜNÜ DEPRETMEYİ BIRAKTA CEVAP VER!. .....? .....?.....?..
CLONK
HADİ YÜZÜME SÖYLE ARKAMDAN DEDİKLERİNİ DEMEK AYI'YIM ÖYLE MİŞ..
AYI OLDUĞUMU YADSIMIYORUM. FAKAT AŞAĞILAMA BETİMLEMESİ BAĞLAMINDA KULLANILAN BİR AYI TANIMLAMASINA DA KESİNLİKLE KARŞIYIM... BİR BARDAK ÇAY VERİN BANA...
ÇOK ÇEKTİM ÇOOK. BİR AYI OLMANIN NE DEMEK OLDUĞUNU BİLİYOMUSUNUZ ?. HAYIR!. BİR ROMAN YAZIYORUM. USLUP KONUSUNDA BİR TAKIM KAYGILARIM VAR. FAKAT YILMADAN ÇALIŞIYORUM.... ..... ÇEKEMEYENLERE RAĞMEN!..
DEMEK AYI'YIM ÖYLE MİŞ!..
PEKİ SEN NESİN ? İMPARATOR HORASYUS'UN KUTSAL DEVESİ MİŞ ?.. ARTIK OYUN BİTTİ AHBAP...YOLUN SONUNA GELDİK!..
-AYININ YAZDIĞI ROMANDAN NE OLUR. ONU BELGESELDE BİLE OYNATMAZLAR - DİYE ARKAMDAN KONUŞANA DARETMEZ MİYİM LAN BEN BU ALEMİ!.. AL SANA AYI EŞŞOLEŞŞEEK!..
TOOK
AYI'DIR DEDİK SUSTUK. AMA GENE BOKUNU ÇIKARDIN. AYISIN TAMAM MI A-YI-AA-YII!..

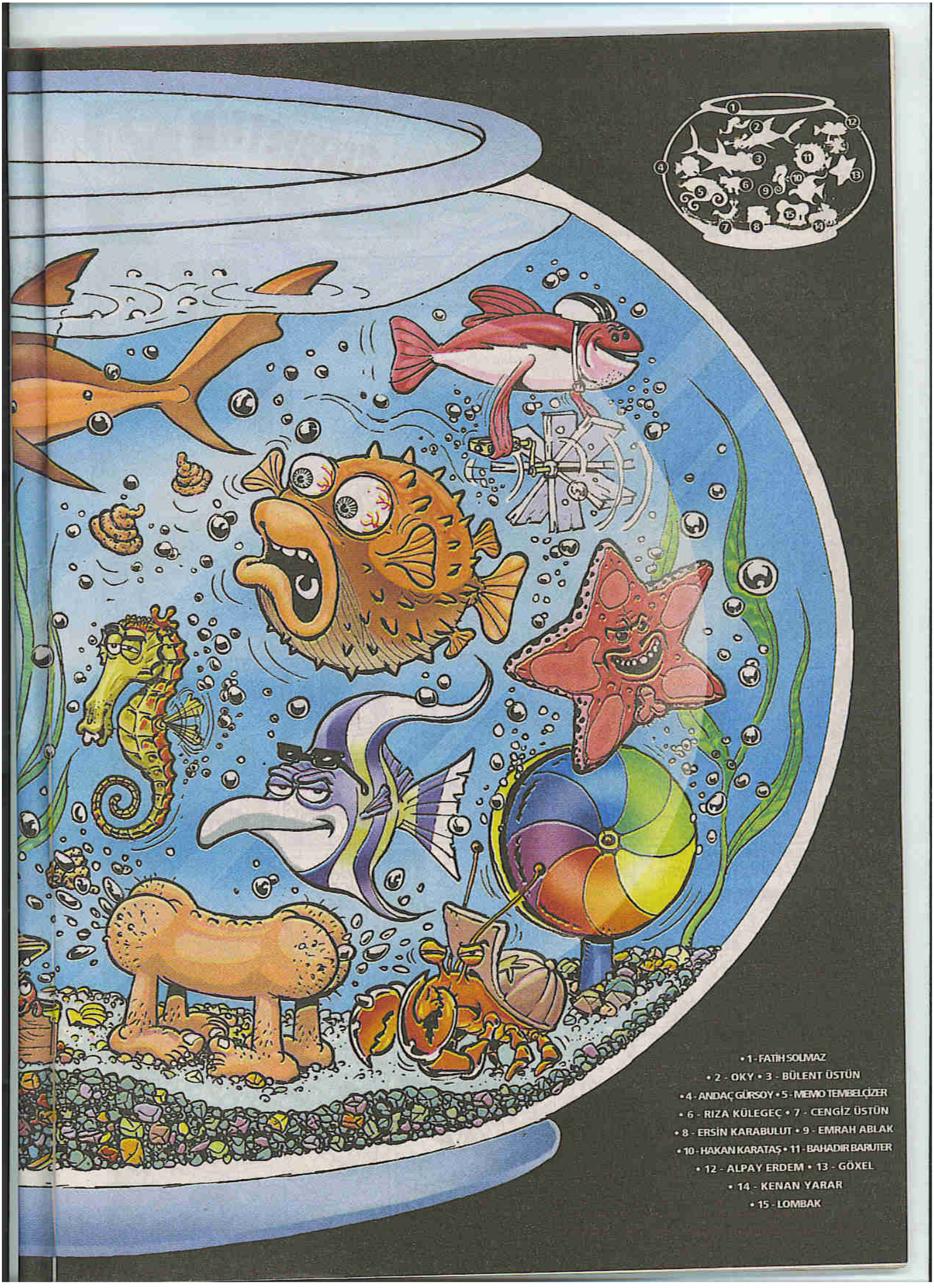

• 1 - FATİH SOLMAZ
• 2 - OKY • 3 - BÜLENT ÜSTÜN
• 4 - ANDAÇ GÜRSOY • 5 - MEMO TEMBELÇİZER
• 6 - RIZA KÜLEGEÇ • 7 - CENGİZ ÜSTÜN
• 8 - ERSİN KARABULUT • 9 - EMRAH ABLAK
• 10 - HAKAN KARATAŞ • 11 - BAHADIR BARUTER
• 12 - ALPAY ERDEM • 13 - GÖXEL
• 14 - KENAN YARAR
• 15 - LOMBAK

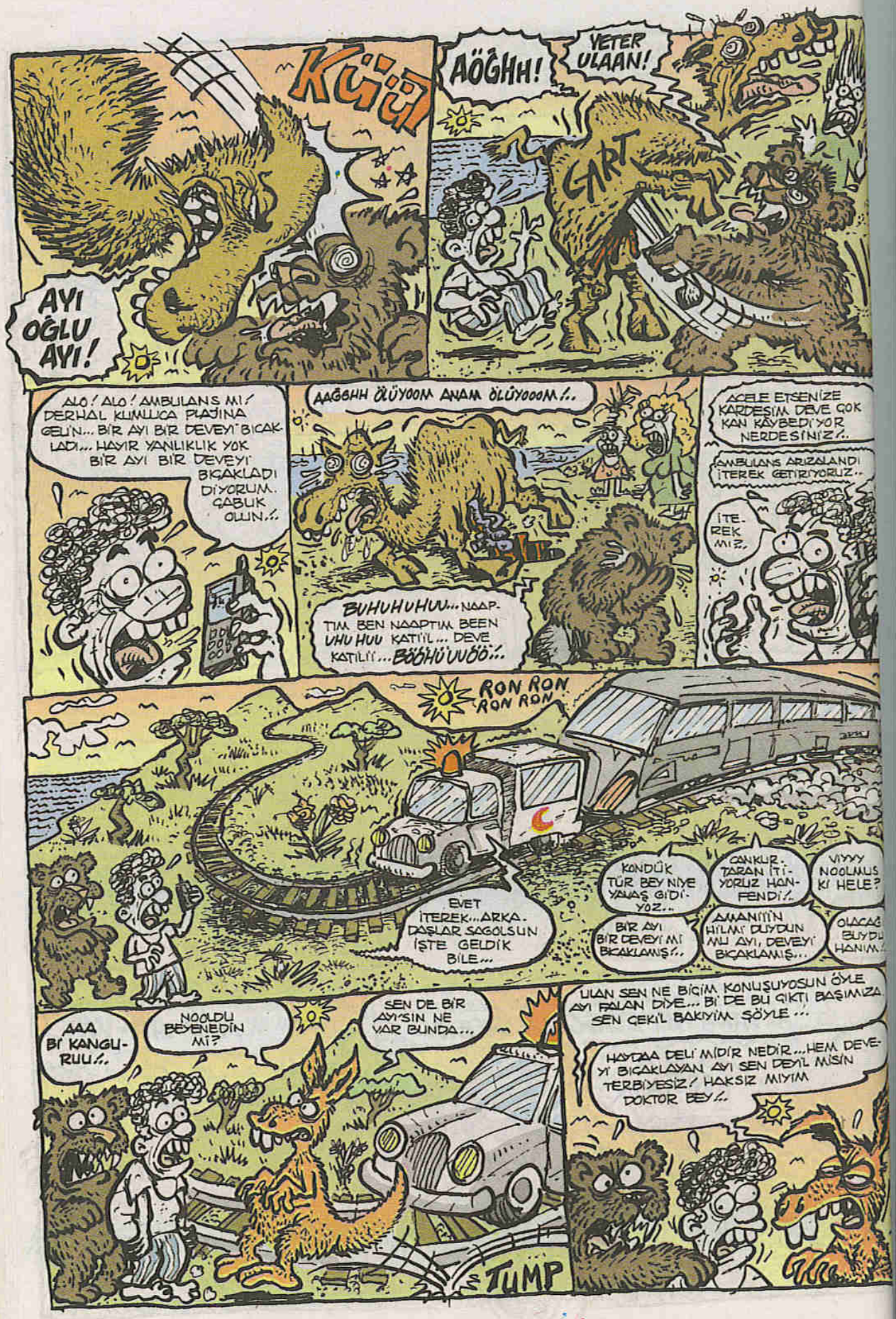
Küt
AYI OĞLU AYI!
AOĞHH!
YETER ULAAN!
ART
ALO! ALO! AMBULANS MI! DERHAL KUMLUCA PLAJINA GELİN... BİR AYI BİR DEVEYİ BIÇAKLADI... HAYIR YANLIKLIK YOK BİR AYI BİR DEVEYİ BIÇAKLADI DİYORUM. ÇABUK OLUN.!.
AAĞGHH ÖLÜYOOM ANAM ÖLÜYOOOM!..
BUHUHUHUU... NAAP-TIM BEN NAAPTIM BEEN UHU HUU KATİİL... DEVE KATİLİİ... BÖÖHÜ UUÖÖ!..
ACELE ETSENİZE KARDEŞİM DEVE ÇOK KAN KAYBEDİYOR NERDESİNİZ!..
AMBULANS ARIZALANDI İTEREK GETİRİYORUZ..
İTE-REK MİİZ..
RON RON RON RON
EVET İTEREK... ARKA-DAŞLAR SAGOLSUN İŞTE GELDİK BİLE...
KONDÜK TÜR BEY NİYE YAVAŞ GİDİ-YOZ..
ÇANKUR-TARAN İTİ-YORUZ HAN-FENDİ!.
VIYYY NOOLMUŞ KI HELE?
BİR AYI BİR DEVEYİ Mİİ BIÇAKLAMIŞ!..
AMANNNN HİLMİ DUYDUN MU AYI, DEVEYİ BIÇAKLAMIŞ...
OLACAĞ BUYDU HANIM!
AAA Bİİ KANGU-RUU!..
NOOLDU BEYENEDİN Mİİ?
SEN DE BİR AYISIN NE VAR BUNDA...
TUMP
ULAN SEN NE BİÇİM KONUŞUYOSUN ÖYLE AYI FALAN DİYE... BİİDE BU ÇIKTI BAŞIMIZA SEN ÇEKİL BAKIYIM ŞÖYLE...
HAYDAA DELİ MİDİR NEDİR... HEM DEVEYİ BIÇAKLAYAN AYI SEN DEYİL MİSİN TERBİYESİZ! HAKSIZ MIYIM DOKTOR BEY!..

TAMAMEN HAKLISIN SADUMAN. BU AYI'YA TERBİYESİZ LAFI AZ GELİR SEN KALK BİR DEVEYİ BIÇAKLA. OLACAK İŞ Mİ?. HIVAR!..
AMA DOKTOR BEY BANA AYI DİYO YERLİ YERSİZ.!.
NESİN PEKİ. KELEBEK MİSİN?..
FAKAT- O AYI ROMAN FALAN YAZMAZ BELGESELDE BİLE OYNATMAZLAR ONU DİYE DALGA GEÇMİŞ BENİMLE. ÇILGINA DÖNDÜM ADETA DOKTOR BEY...
HMM...
NAAPIYIM ADAM MI YEYİM BEN CANI DEYİLİM. SANATÇI RUHLU BİR AYIYM BEEN...
PEKİ HİÇ GERÇEKTEN ADAM YEDİNİZ Mİ?!.
YETEER ÇILDIRICAAM ÜSTÜME GELMEYİN ARTIK YETEEER.!.
AMA OLMADI ŞİMDİ.
ÜHAAAA PIRAKIN BENİİ, PIRAKIN BENİİİ HÜOOAAA
ULAN BİR DUR!
İKİSİNİ DE DERHAL HASTANEYE YETİŞTİRMELİYİZ...
DOKTOOR ÖLÜYORUM DOKTOOR!..
BAK AYI EFENDİ ROMAN KONUSUNDA BİR BEKLENTİM YOK AMA BAŞARILI BİR BALERİN OLABİLİRSİN-
RON RON RON
GERÇEKTEN BAŞARILI BİR BALERİN OLABİLİR MİYİM?..
OLABİLİRSİN. GÜVEN BANA. DEVEYİ DE PARAŞÜTÇÜ YAPICAM...
IHH.. BEN YÜKSEKTEN KORKARIM DOKTOOR!..
GEREKİRSE SAKİNLEŞTİRİCİ VERİRİM ÖYLE ATLARSIN. İTİNİZ MAKİNİST BEY GİDİYORUZ.!.
PEKİ PARAŞÜT AÇILMAZSA NOOLUCAK DOKTOR...
AKŞAMA MANGAL YAPARIM...
MANGAL MI! NE MANGALI...
BİR AN ÖNCE BALERİN OLMAK İÇİN YANIP TUTUŞUYORUM DOKTOR...
RON RON RON RON RON
6.

CUMALİ NERDESİN SEN YA? BİR SAAT TAKSİM A.K.M'NİN ÖNÜNDE SENİ BEKLİYORUM./ CEBİN DE KAPALI?!..
HIRSIZ KAPMIŞ DEMEK.. CANIM BEN CEBİ ÇALDIRDIM. BENİM ESKİ YEDEK TAKOZLU ALDIM EVDEN... NUMARAYI İPTAL ETTİRDİN YENİ SİM KART FALAN ÇIKARTTIM.. BİR SÜRÜ İŞ...

TRIBAL EXPEKSİYON
Since 1998
Choice of quality
CENGİZ ÜSTÜN

GORİL AB
Sınıf... Sınıf!.. Ooo Goril a parfüm yapmışsın kendine.! Ne bu Kenzo mu?
Yok, çiftleşme mevsimine girince özel bi feremon salıyoz biz! Ooo Sende de ne g+ varmış be!

EE BİN SENE.!.. OTOSTOP ÇEKMEDİN Mİİİ?..
ŞEY BEN OTOSTOP ÇEKMEYE UTANIYORUM. DEMİN SERÇE PARMAĞIMLA KUAAMI KARIŞTIRDIM SADECE... ASLINDA HUYUM DEĞİLDİR AMA ANİDEN HAVA MI GİRDİ NEDİR. BİR KAŞINTI GELDİ ÖYLE TATLI TATLI...
İYİ BİŞİY DİYİ AMA O.' BEN KULAK BURUN BOĞARCIYIM ATLA!..

"SUNOCLUNUN EL KİTABI" ADLI KİTABINIZ İKİ SATMIŞ?!..
İKİ KİŞİYE SUNOYU SEVDİREBİLDİYSEM NE MUTLU BANA... SORMADAN SÖYLİYEYİM BODRUM'U ÇOK SEVDİM VE YERLEŞTİM. ŞİMDİ SIKTIRİN GİDİN BURDAN.!..

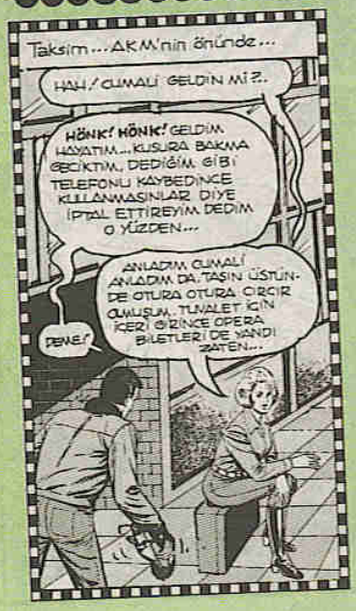
Taksim... AKM'nin önünde...
HAH./ CUMALİ GELDİN Mİİİ?..
HÖNK! HÖNK! GELDİM HAYATIM... KUSURA BAKMA GECİKTİM.. DEDİĞİM GİBİ TELEFONU KAYBEDİNCE KULLANMASINLAR DİYE İPTAL ETTİREYİM DEDİM O YÜZDEN...
ANLADIM CUMALİ ANLADIM DA. TAŞIN ÜSTÜNDE OTURA OTURA ÇIRÇIR OLMUŞUM. TUVALET İÇİN İÇERİ GİRİNCE OPERA BİLETLERİ DE YANDI ZATEN...
DENE!

HOCAM, NAAPTIN ETTİN BENİ KAZANA SOKMAYI BAŞARDIN. VALLA BRAVO YANİ!..
EE FIKRA BU OLUM..!

HOSTES HANIM. AFEDERSİNİZ. UÇAK İLGİLİ BİŞEY SORACAKTIM?..
TABİ BUYRUN.
ŞİMDİ UÇAĞIN TUVALETİNE KAKAMIZI KAKA DİREKT AŞAĞI GİDİYO. YOKSA BİR YERE TOPLANIYO MU?..
KİKİKİ... OLUR MU ÖYLE ŞEY TABİ Kİ TOPLANIYO...
YEDİLER DEMEK Kİ BENİ ŞAĞOLLUN...

LAN KUMANDA BURDA BI YERLERDE OLACAĞDI?. HANUM GUMANDAYI GÖRDÜN MÜ?. ALOOO?!.
Sen bu notu okuduğunda ben çok uzaklarda olacağım...
ŞU AMERİKAN FUTBOLUNDAN HİÇ BİŞEY ANLAMIYORUM. ŞEREPSİZİM YAV?.
YA AYNI FUTBOL GİBİ İŞTE... YALNIZ HAYVAN GİBİ DALIYOSUN RAKİBE! BU ARADA AMELİYAT İÇİN YARIN AMERİKA'YA UÇUYORUM...
ONDAN SONRA ADAMA SÖYLEDİM, VAY EFENDİM SEN MİSİN BUNU DİYEN?. FELAN FISTIK... BU BAKIYO HALA AMA...
MUHABBET SIRASINDA DİNUYOMUŞ GİBİ YAPIP ÇAKTIRMADAN BURNUMDAKİ TATAĞIN BİR KISMINI ALDIM... ALDIM DA BU GEYİĞİN DE SONU YOK GİBİ! EN İYİSİ DOYASIYA BURNUMU KARIŞTIRIP BU HARLI GEYİKÇİ'Yİ BERTARAF EDİYM...
EHENNEME DEDECEKSİN!.
YENEK TE DAHİL Mİ?.
O LAVUĞU ALMIYALIM ARAMIZA! HAHA HA HA!
HERKESİN ELİNDEKİ KENDİNE LAN!..
HAYRETTİN CANIM, YÜZÜN KİREÇ GİBİ OLDU BİRDEN?. SENİ BÖYLE DERİNDEN SARSAN HABERİ MERAK ETTİM?.
CENİFİR LOPEZ'İN POPO SİL ETİNİN ÜZERİNDE DEV BİR HAMAMBÖCEĞİ VAR!. ŞU AYAĞIMDAKİ
TERLİĞİ VERİR MİSİN SESSİZCE?.
FLAP!
KREEAAK!
FLAP!
HENÜZ MİLLİ OLMAYAN PİYANGOYU İCAT ETTİM SİZE DE ÇIKMAYA BİLİR!..
REKORUMU TANITMAK İÇİN GELMİŞTİM AMA ASANSÖRÜNÜZ DE KALDI...
GÜLMEŞ REKORLAR KİTABI TASİLCİSİ
KİMSİNİZ MEZİYETİNİZ NEDİR?
DAHA ÖNCE YİRMİ GÜN ASANSÖRDE KALMIŞTIM!..
TAHTAKALE'DEN PİLLİ ORG ALDIM BİR "DO" SESİ VERİR MİSİN?. AKORT EDİCEM DE!
DOO!
GÜZEL! BİR DE Mİ VER!.
Mii!
Si VER!..
İNCESİ KALMAMIŞ ABİ. KALININDAN VERSEM OLUR MU? HA HA HA HA!
DAHA ÇOK TRIBAL KARİKATÜRÜ OKUMAK İÇİN www.komikaze.net'i TIKLAYINIZ.
gizcengiz@yahoo.com

ŞEVKİ TEYZE
(AŞK KADINI)
Aşkınla yoğruldum. Beni anamdan pastanla, çiçeğinle, lacilerin, aile büyüklerinle istediğin gün, ben senin oldum. Bu ki; Allah'ın emri! Bu ki; Peygamberin kavli...
Ah nasıl da ağzım dilim kurumuştu hey candan! İlk 15 dakika konuşamamıştı bile!. Kolay mı, aşk kadınıyım ben! Türkiyenin bütün gelinleri benim!.
BEN, ŞEVKİ TEYZEYİM!..
Alışverişi de bırakırım. Yeter ki telli duvaklı al beni! Evrimin kadını, erkeğimin bekçisi olurum!. Öpücüklerinin esiri olurum. Kor alevler içinde yanarım. aşkının köpeği şefkatinin kulu olurum !...
PPU! PPU!..
HAAH!.. İŞTE BU! İŞTE BU!..
SOYUNURUM KARŞINDA!.. AL BENİ!.. ÇITIR ÇITIR YE BENİ!.. SEV BENİ. SEVİŞ BENİ!.. BEN AŞKI, BEN TUTKUYU, BEN KOR OLUP YANMAYI; SENDE BULDUM !..
HARŞ!..
BU KADIN ARTIK SENİN OLMAYA GELDİ!.. ÖP BENİ!.. GÜL MEMELERİM SENİN OLSUN!.. AK TENİM PAK YÜZÜM, VE DAHI ŞEHVETLİ BEDENİM SEKSİN BÜYÜLÜ DÜNYASINDA YERİ GELDİĞİNDE ZEVK OBJELERİ OLSUN!..
?!...
HİYAAAAA!..
?!...
Haz. Fa!. Fakat bebeğim ?!. Madem kaçacaktın ne diye gönlümü çeldin gönülçelen ?!. Madem izdivacıma talip olmayacaktın ne diye allı duvaklı gelin namzeti belledin beni!.. Dahası kudurttun ?!..
AAAAAA!..
SENİNKİNE "GÖSTERİP VERMEMEK" DENİR!.. TANRIM HİÇ BU KADAR AŞAĞILANMAMIŞTIM!.. BÖHÜHÜHÜÜ!.. KADINLIK GURURUM!.. ÜHÜHÜÜÜÜ!..
O gece Şevki Teyze'nin evi !..
-Kız Şekibe ölseydim daha iyiydi!.. Meğersem adam öpücükte süper icraatta sıfırmış!. Romantizmde harika, aşkta Mantarmış!. Ah yıkıldım!.. Ah benden hayır gelmez artık!..
-Aman be Şevkitim ben seni bilmez miyim!.. Sen yarın bi alışverişe çıkarsın, eskisinden daha sağlam olursun!.. Her ne kadar son zamanlarda aşk insanıymışsın gibi davransan da sen esasında iflah olmaz bir alış veriş insanısın! Sev-kilim !..

alpayardam@mynet.com

GEÇ HADI GEÇ... BAK İKİ DAKKADAN FAZLA KALMA HA... TERTİBİM OLMASAN KARTONLAN SİGARA VERSEN OLMAZDI BU İŞ BİLESİN HA...
AS.İZ
EYVALLA TERTİBİM... ALLAH RAZI OLSUN... İKİ DAKKA SÜRMEZ BİLE!..
SELAMÜN ALEYKÜM RABİRT ABİ! NAPIYOSUN YA... NASILSINZ.
LAN? TORUN? NE İŞİN VAR LAN BURDA?
AYBEDİYON DEDE... KAÇ TANE DEDİNİZ KALDI TUSAYDIA?..
BEN DE AŞTEĞİNİNDEN DUYDUM BÖYLE BÖYLE DİYE... HEMEN GELDİM ABİ... NASIL OLDUZ
SORMA BE TORUN... SANSIMI ZKİM...
PİSİKYATRİYE GİTTİK KABAKULAK OLDUK... HERALDE HASTANE DE KAPTIM MİKROBU... MNI İRZINI ZKİM!..
-BÜYÜK GEÇMİŞ OLSUN ABİ... BUYUR SANA KOLA FALAN ALDIM KANTİNDEN!..
-EYVALLA TORUNUM SAOLASIN!!
-YANLIZ İYİ GÖRDÜM SENİ... EHE... TAZE HAVA DEĞİŞİMİ ALIYAN DIMI? MORAL YERİNDE MAŞALLA...
-YA YOK BE OLUM... BEN PİSİKYATRİDE ALIŞAKTIM ZATE... BÖYLE MAL GİBİ YATTIĞINIZLA KALDIK...
-KAÇ GÜN VERİYOR ABİ HAVA DEĞİŞİMİ KABAKULAK İÇİN?..
-BİR AY VERİYORLAR
OHU... ABİ, GİZERİM YANMIŞ... BİR FIRT ALABİLİR MIYIM KOLANDAN?..
HI?. KARPIYI YEDİN OLUM?..
İÇTİM BENİNDAN... VALLA ÖYLE PİS HASTALIK KİŞİ ANINDA BULAŞIR SANADA!..
AYBEDİYON DEDE... AMMA KENDİNE MÜSLÜMANSIN/ NE YANI NOLUR BİZDE HAVA DEĞİŞİMİ ALSAK FENA MI?..
ULAN KURNAZ... EHE... BENDE NİYE DUYUP HEMEN GELDİ DİYODUM ÇAKALZ. VALLA İYİ DÜŞÜNMÜŞÜN!!!..
TARİH: 15 NİSAN... BÖLÜK REVİRİ...
EHE HE... ULAN TİPE BAK... FAREYE DÖNDÜN LAN İKİ GÜNDE EHE..
SORMA YA.. NE İPNE BİR MİKROPSA ARTIK BU BÖYLE...
ÇOK ACAİP OLDUN LAN? ACIYO MU? NASI?..
ACIYO DA. BÖYLE ACIYA CAN KURBAN OLUM... UCUNDA HAVA DEĞİŞİMİ VAR OLAYIN!..
VALLA BU OLAYI ÇOK İYİ AKİL ETTİK ÇOCUKLAR...
SEN NE DİYOSUN KOMTANIM? NARYA BİR AY İLAÇ GİBİ GELİCEK HEPİMİZE...
EHE... KOMTANIM BU DA YANI YATIYOR BİLİR KENDİNE BULA DİYE... EHE
BİR HAFTA DAHA SONRA..
UFAKTAN UFAKTAN SIZLAMAYA BAŞLADI BENİM KULAKLAR DA VALLA... EHE...
VALLA HAYIRLISI OLSUN NE DİYİM!..
BARISI BENİM BAŞIMA ARTIK...
EHE HE... KOMTANIM SIZ DE MI?. VALLA BÜYÜKSÜNÜZ KOMTANIM!..
NAPIYIM? AŞTEĞİMİNSEK BİZDE ASKERİZ GÜN SAYIYORUZ OLUM ?!..
DEMEK ALTI KİŞİ HASTA... TAM TAHMİN ETTİĞİM GİBİ!..
EFENDİM KOMTANIM NE DEDİNİZ?..
HASTANE SEVK KAĞIDI
28 JANDARMA ALAYI 1 TABUR ...KU...DS...BL...
HA?.E.. ŞEY.. BÖLÜKTE BİR HALSİZLİK SEZİYODUM... HASTALIK DİYE TAHMİN ETMİŞTİM BEN DE...
YA... SORMIYIN KOMTANIM...
BÖYLE HALSİZLİK VE ATEŞLE BAŞLIYOR MUSSUZ HASTALIK... BAYADA BULAŞICI...
YA... TABİ KABAKULAK... BU ARADA SEN DE HASTALANMA DA!..
HA? OLUR MU CANIM... BEN HEMEN ÖNLEMİNİ ALDIM... E... YANLIZ BİR AN EVVEL ARKADAŞLARI HASTANEYE SEVK ETMEK LAZIM...
TABİ TABİİ SAĞLIK BU...
BAŞKA ŞEYE BENZEMEZ...
BEN SEVK KAĞITLARINI İMZALIYIP BİZZAT ALBAYA GÖTÜRÜCEM... İSTERSEN SEN TAHLİL FALAN YAP.. BÖLÜKTE HASTALIK KAPAN VARSA BAŞKA DİYE... GİDİP GELME OLMASIN...
ULAN SİZİ GİDİ ÇAKALLAR SİZİ...
SAFIM BENİM...
ÇOK İYİ DÜŞÜNDÜNÜZ KOMTANIM... DERHAL!!!..
FAKAT... TEKRAR 9 NİSAN! NAYAK HASTANEYE GİTTİK TEN AZ SONRA...
ULAN HAPÇI!.. ULAN HAPÇI! HASTANEYE GİTTİ RAHAT EDİCEEZ DERKEN...
DUR ARIYİM ŞU İPNEYİ, DERDİ NEYMİŞ ACABA? EĞİTİM YOK, İÇTİMA YOK, MİNTİKA YOK... YE, İÇ, SIÇ YAT HASTANEDE ULAN İŞTE... RAHAT BATIYO İPNEYE GALBA... MNA GODUUM PİSİKOPATI SENİ!..
HAH... ALOO.. YÜZBAŞI TUMMİKS BEN EVLADIM... ŞU PSİKİYATRİ KLİNİĞİN DE BİR HASTA OLUCAK TI... RABİRT BEKİM... BİR BAĞLASANA BANA...

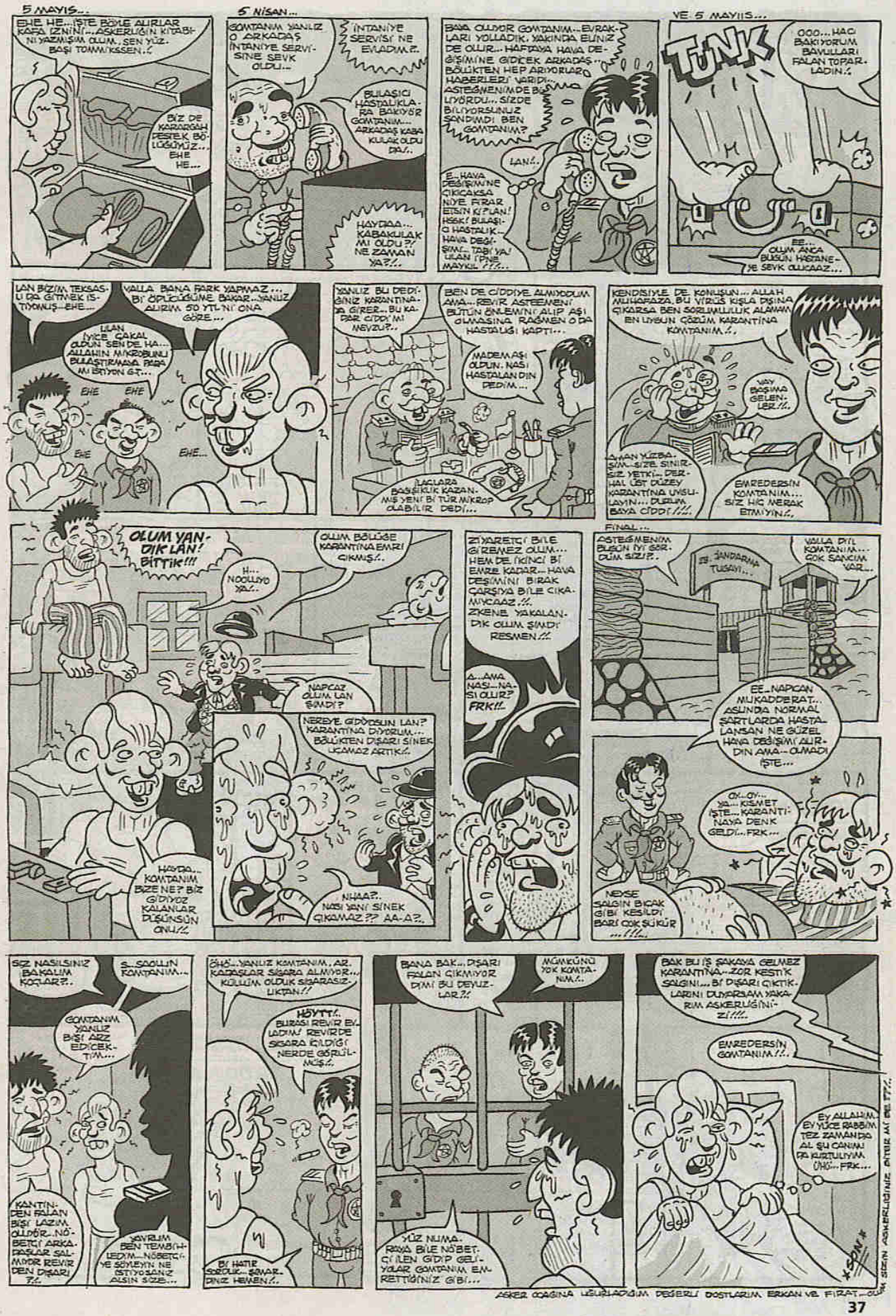
5 MAYIS...
EHE HE...İŞTE BÖYLE ALIRLAR KAFA İZNİNİ...ASKERLİĞİN KİTABINI YAZMIŞIM OLUM. SEN YÜZ. BAŞI TONMIKSSEN.!
BİZ DE KARARGAH PESTEK BÖLÜĞÜNÜZ... EHE HE...
5 NİSAN...
KOMTANIM YANLIZ O ARKADAŞ İNTANİYE SERVİSİNE SEVK OLDU...
İNTANİYE SERVİSİ NE EVLADIM?.
BULAŞICI HASTALIKLARA BAKIYOR KOMTANIM... ARKADAŞ KABA KULAK OLDU DA!..
HAYDAA... KABAKULAK MI OLDU?/ NE ZAMAN YA?..
BANA OLUYOR KOMTANIM...EVRAKLARI YOLLADIK. YAKINDA ELİNİZ DE OLUR... HAFTAYA HAVA DEĞİŞİMİNE GİDİCEK ARKADAŞ... BÖLÜKTEN HEP ARIYORLAR. HABERLERİ VARDI... ASTEĞMENİM DE BULUYORDU... SİZDE BİLİYORSUNUZ SANDIMDI BEN KOMTANIM?
LAN!..
E..HAVA DEĞİŞİMİNE ÇIKACAKSA NİYE FİRAR ETSİN KİFLAN! HİSK! BULAŞICI HASTALIK... HAVA DEĞİŞİM... TABİ YA! ULAN İPNE MAYKİL !!!...
VE 5 MAYIIS...
TUNK
OOO...HACI BAKIYORUM BAVULLARI FALAN TOPARLADIN.!
EE... OLUM ANCA BUGÜN HASTANEYE SEVK OLUCAAZ...
LAN BİZİM TEKSASLI DA GİTMEK İSTİYOMUŞ...EHE...
ULAN İYİCE ÇAKAL OLDUN SEN DE HA... ALLAHIN MİKROBUNU BULAŞTIRMAYA PARA MI BİTİYON GE?...
EHE
EHE
EHE
EHE...
VALLA BANA FARK YAPMAZ... BİR ÖPÜCÜĞÜNE BAKAR...YANLIZ ALIRIM 50 YTL'Nİ ONA GÖRE...
YANLIZ BU DEDİĞİNİZ KARANTİNADA GİRER...BU KADAR CİDDİ Mİ MEVZU?..
BEN DE CİDDİYE ALMIYODUM AMA...REVİR ASTEEMENİ BÜTÜN ÖNLEMİNİ ALIP AŞI OLMASINA RAĞMEN O DA HASTALIĞI KAPTI...
MADEMAŞI OLDUN. NASI HASTALANDIN DEDİM...
İLAÇLARA BAŞEŞİKLİK KAZANMIŞ YENİ BİR TÜR MİKROP OLABİLİR DEDİ...
KENDİSİYLE DE KONUŞUN... ALLAH MUHAFAZA, BU VİRÜS KIŞLA DIŞINA ÇIKARSA BEN SORUMLULUK ALAMAM BEN UYBUN GÖRÜM KARANTİNA KOMTANIM.!..
YAY BAŞIMA GELENLER.!!..
AMAN YÜZBAŞIM...SİZE SINIRSIZ YETKİ... DERHAL ÜST DÜZEY KARANTİNA UYSULAYIN... DURUM BAYA CİDDİ!!!..
EMREDERSİN KOMTANIM... SİZ HİÇ MERAK ETMİYİN.!..
OLUM YANDIK LAN! BİTTİK!!!
H... NOOLUYO YA!..
OLUM BÖLÜĞE KARANTİNA EMRİ ÇIKMIŞ!..
NAPCAZ OLUM LAN ŞİMDİ?
NEREYE GİDİYOSUN LAN? KARANTİNA DİYORUM... BÖLÜKTEN DIŞARI SİNEK UÇAMAZ ARTIK!..
HAYDA... KOMTANIM BİZE NE? BİZ GİDİYOZ KALANLAR DÜŞÜNSÜN ONU!!..
NİİAA?.. NASI YANI SİNEK ÇIKAMAZ ?? AA-A?..
ZİYARETÇİ BİLE GİREMEZ OLUM... HEM DE İKİNCİ BİR EMRE KADAR... HAVA DEĞİŞİMİNİ BIRAK ÇARŞIYA BİLE ÇIKAMIYCAAZ !!. ZKENE YAKALANDIK OLUM ŞİMDİ RESMEN !!!
A...AMA NASI...NASI OLUR? FRK!!..
FİNAL...
ASTEĞMENİM BUGÜN İYİ GÖRDÜM SİZİ?..
İŞ. JANDARMA TUGAYI...
VALLA İYİ KOMTANIM... ÇOK SANCIM VAR...
EE..NAPCAN MUKADDERAT... ASLINDA NORMAL ŞARTLARDA HASTALANSAN NE GÜZEL HAVA DEĞİŞİMİ ALIRDIN AMA-- OLMADI İŞTE...
OY...OY... YA... KISMET İŞTE... KARANTİNAYA DENK GELDİ...FRK...
NEYSE SALGIN BIÇAK GİBİ KESİLDİ BARI ÇOK ŞÜKÜR ...!!!..
SİZ NASILSINIZ BAKALIM KOÇLAR?..
S...SOOLUN KOMTANIM...
KOMTANIM YANLIZ BİŞİ ARZ EDİCEKTİM...
KANTİNDEN FALAN BİŞİ LAZIM OLDÜR...NÖBETÇİ ARKADAŞLAR SALMIYOR REVİR DEN DIŞARI ?!..
YAVRUM BEN TEMİŞLEDİM...NÖBETÇİYE SÖYLEYİN NE İSTİYOSANZ ALSIN SİZE...
ÖHÖ'..YANLIZ KOMTANIM, AR. KADAŞLAR SİGARA ALMIYOR... KÜLLÜM OLDUK SİGARASIZLIKTAN!!
HÖYTT!. BURASI REVİR EVLADIM! REVİRDE SİGARA İÇİLDİĞİ NERDE GÖRÜLMÜŞ!..
BİŞİ HATIR SORDUK... SİNAR... DİNİZ HEMEN!..
BANA BAK...DIŞARI FALAN ÇIKMIYOR DIMI BU DEYUZLAR?!
MÜMKÜNÜ YOK KOMTANIM!..
YÜZ NUMA. RAYA BİLE NÖBETÇİLEN GİDİP GELİYOLAR KOMTANIM EMRETTİĞİNİZ GİBİ...
BAK BU İŞ ŞAKAYA GELMEZ KARANTİNA...ZOR KESTİK SALGINI... BİR DIŞARI ÇIKTIKLARINI DUYARSAM YAKARIM ASKERLİĞİNİZİ!!!..
EMREDERSİN KOMTANIM!!..
EY ALLAHIM. EY YÜCE RABBİM TEZ ZAMANDA AL ŞU CANIMI DA KURTULUYUM ÜNÜ...FRK...
SİZİN ASKERLİĞİNİZ BİTİR AMİ BİLİYORUM!..
ASKER OCAĞINA UĞURLADIĞIM DEĞERLİ DOSTLARIM ERKAN VE FIRAT...OLUM

Tahtakale'de don satarak parayı bulan, don kralı GIYASETTİN BEY Berberine gitmeden önce Kapalıçarşı'ya uğrayıp ne zamandır istediği Lüle taşı pipolardan bir tane aldı.. Lakin onu bekleyen tehlikelerden habersiz idi!.. Nerden haberi olacak a Duka film sevenler, a canlar!..
DUKA FİLM
SUNAR!
HIZ TUZAĞI
GIYASETTİN ABİ HOOP! ŞAPKAYI KAPTIM!..
ÇONN!
LAN DUR! YALNIZCA SAKAL ÇELİCAKTIM!..
UTANMA ABİ.. SEN DE DE KÜP GİBİ KAFA VAR! HEY MAŞALLAA...
FİYUP!
GIT GIBI DERSEN VURURUM SENİ!..
YOK ABİ AYIP ETTİN AZICIK ALALIM ŞU UZAYAN KILLARINI BE!.. HEY MAAŞALLAA!
ÇIPA ÇAP! ÇAP!..
IG! LAN AL HADİ AL!..
AHA BENİM CEP ÇALIYE?!..
TILILI! TILILI!
DUR ABİ, SEN KALKMA BEN LAANA TUTAYIM..HAH KONUŞ
ALOOO?..
GIT KAFALI OLDUĞUNU ÖĞRENDİ HAHA!
SANA AZ ÖNCE LÜLE TAŞ PİPOYU SATAN ESNAFIM BEN!..
EE?..
PİPOYU GERİ GETİRMENİ İSTİYORUM YOKSA GIT KAFALI OLDUĞUNU HERKESE YAYARIM!..
LAN DELİ Mİ ZIKTI SENİ PARASINI VERDİM YA OLUM?
-Getir hemen o pipoyu! Bak bütün esnafa mesaj atıyorum ha!! Bas konuşla yayarım..Kapalı çarşı hoparlöründen veririm git kafalı diye!
-Hışş...Alla alla ...Tamam olum ozallenme geliyom hemen
-Arabanla gel!.. -Niye? -Açıyorum hoparlörü!
-Geliyorum!..
RRRRNNNN!.. RRRR!
TILİ-LI! TILILI-LI!
-Alo?..
-ABİ YİNE BEN. PİPOYU GETİRME! BEN HERKESE GIT KAFALI OLDUĞUNU YAYDIM BİLE...
-NE? OĞLUM SENİ BEKLE ORDA!
-DU...DU...DU!.. SENİN KAYINÇON VAR YA BİNALİ! HANİ ŞEHİRLER ARASI OTOBÜSLERDE MUAVİNLİK YAPAN.. -E VAR NOOLMUŞ ONA
-ŞİMDİ YOLA ÇIKAN ANTALYA ARABASINA BOMBA KOYDUM
-NEE?..
-Arabanın hızı 80 km'nin altına düşerse patlaya
-NE A? Binalim? Yapamam!.. Hehe yaptım bile
TILI-LI-LI!
BİNALİ! ŞU TELEFONU KULAĞIMA VERSENE
TABİ KAPTAN.
VROOM!
Akabinde...
VROOMM!
SELAM KAPTAN BEN BİNALİ'NİN AKRABASIYIM HEMEN OTOBÜSÜN YANINDA ŞEVROLENİN İÇİNDE BURDA! BURDA!..
EE? NAPIM ?!
OTOBÜSTE BOMBA VAR!
NEA? OTOBÜSTE BOMBA MI VAR?!
VROOUMMM!
FIYUUP! TUTN!
ŞAKIN HIZINIZI KESMEYİN!..
HIZINIZ, 80 KM'NİN ALTINA DÜŞERSE BOMBA PATLAR!
GÜMM!
Zaten panikleyen otobüstekiler, patlama sesinin etkisiyle deli danalar gibi camı çerçeveyi indirip (imdat çekici) yolun kısmına
VROOOOM!.. ŞANGIRR!..
ANEY! VAY VAY VAY! HURRA! FLAN..

LA NEETTİNİZZZ...
FUUUP!
AH BİNALIM, KINALI KIZIM... AH.. AH... VAH... VAH... MINA KOYDUMUN ŞÖFÖRÜ ORTALIĞI BU KADEN VELVELEYE VERECEK NE VARDI SANKİ?. ÜHÜ ÜHÜ!..
İYYKK!
GÜÜP!
İLERDE BİR KAVŞAĞA RASTLARSAM, DÖNÜP BAKABİLİRİM. ÖLÜ YADA YARALI VAR MI DEYİ?.
KLANK! CKSS!
ANA?!
LAN AZ KALSIN 80'NİN ALTINA DÜŞÜYOMUŞUM HEMEN GAZI KÖKLEYEYİM!..
?!
PÜZZ!
EYVAH KARŞIYA BAK!
NE? NEA?!..
AMAN ALLAHIM, ÜNLÜ DONULAR KRALI GIYASETTİN'İN SONU BÖYLE OLACAĞIMIŞ DİNEKKİ EŞHEDİLENLAAA...
VINNNN!..
HİAAAAA!..
CIVVV!..
SVISSS!..
GÜÜMMPP!..
ŞOTURT!
HİEİ?.. LA... YAŞIYOM LAN? EHE!
BİRAZ DİKKAT ET, İKİMİZİ DE ÖLDÜRECEKTİN NEYSE, GAZI KESME DEVAM!..
NİY?
VROOOMMMM!..
PİPO MU KONUŞUYO LAN?
NERABA ADIM İSMET...
NERABA İSMET BU GORAPLARI HEP SEN ÖRDÜN BAŞIMA!..
VROOOOOO!..
ABİ HIZI KESME!
HAF.. BE... BENZİN BİTİYO LAN! BİT...
TIK!
UP! TSSSS!
...TIK...
PA-PAT..PAT. LAYACAK?
HİŞŞH!
SIS! SIS!
BONW TSISI!
ÜHÜ ÜHÜ.. PATLAMADI? LAN OTOBÜS?
PATLAMAZ..
N-NASI LAN BU?
ÇIKALIM ABİ ŞURDAN ÖYLE KONUŞALIM...
PÜZZ!
PE... PEK!...
HİŞŞ SAKİN OL...
HEOUU!..
SIŞTIŞŞŞ...
AHA LAN TAŞA DİKKAT ET!..
OY! OYY!..
ÇOTARK!..
Di-DİİT! Di-DİİT DİT!
ALO? BUYRUN ?..
ALOO! ALIN BENİ!..

MACERA!
ŞİDDET!
HÜLEEAAAAAAAANN!
NEFRET!
KORKU!
KÖTÜ KEDİ ŞERAFETTİN
KİN!
TUTKU!
İNTİKAM!
AŞK!

Cihangir... Bir bahar akşamı...
ÇOT!
UAH!.. AFFET ŞERO ABİ!..
ÇAT!
AHG!
EHE HE HE EHE...
FIRK!.. ZATEN DÖVDÜN, EBEMİ ZİKTİN... BIRAKIN GİDİİM ABİ. BİZ DE BU MUHİTİN ÇOCUĞUYUZ BU CEZA BİRAZ AĞIR OLMIICAK MI ABİ?..
LAN HALA MUHİTİN ÇOCUUYUM DİYO LAN OOLUM Bİ DAHA BU SEMTE KÖPEK GİRMİYCEK DEMEDİM Mİ BEN?..
VALLA HABERİM YOHUDU ABİ... OLSA NİYE DOLANIYIM BURDA...
BAK YİNE BAŞLADILAR AKŞAM AKŞAM...

Bİ GASTE OKUTMADILAR İNSANA YAV!. MÜDAHALE ETMEDİKÇE AZIYO DÜRZÜLER!..
TRK!
GASTA

YETER BE YETER!.. ÇEKMEYE MECBURMUYUM BEN SİZİN TANTANANIZI?! DEPOLUN BAŞKA YERDE BAĞIRIŞIN!!..
?
?
?

SEN NE DİYON LAN ORDAN BURUŞUK!.? ZATEN GERİLMİŞİM, Bİ DE SENLE UĞRAŞMIIM! GİR İÇERİ!..

NE? BAK SEN EDEPSİZ HAYASIZ ŞU İTE HELE!.. Bİ DE CEVAP VERİYO!..

İTE KOPUĞA MESKEN ETTİRİR MİYİM SANIYOSUNUZ BU SOKAĞI BRE MENDEBURLAR TOPLATTIRTACAM HEPİNİZİ!..
LAN BAARMA!

GİR ULAN İÇERİ İAA!
DAN!
DANK DAN!
HİAYH?
DELERİM LAN!

EHEHEHE... MORUK SİNCAP GİBİ DALDI İÇERİYE VALLA... EHE...
EHE HE...
ÖRT PERDENİ OTUR KIĞININ ÜSTÜNE LAVUK!..
AHI AHI... NASI TİRSTI YA... HİH...

ALTINA SIÇMIŞTIR BENCE... AHIAHIHI!
?

ULAN ŞEN HALA BURDA MISIN!? BİDE GÜLÜYO İYİMİ!!
ÇOT!
KAI!

ESNEK İLE GENİŞ

Yetkin Gülmen!

Ney? Nasıl? Şktir Sıs la sıs Nedir? diyo? Kes Kiim Ok!

Öğleden sora..

Dürülü lülü

ALO? ASSİKTİR EVRİM! NABER? NEY? BU AKŞAM MI? TAMAM GELİRİZ KORAYLA BERABER GELİCEM...

?

SEVGİLİM CANIM?

ÖPTÜM.

AKŞAMA DIŞARI ÇIKIYORUZ PARTİ VARMIŞ EVRİMLER DE ORAYA GİDİCEZ! OKEY?

EVRİM KİM MINA KOYYİM...

DÜNYANIN EN TATLI İNSANIDIR...

EH! EHE.

İYİ GİDERİZ.

Akabinde Akşam...

HADİ ÇABUK OL!.

NEREYE ÇABUK OL MINA KOYİM KİTLEDİN POŞETLERİ...

İŞTE GELDİ HİÇ KASMA RAHAT OL GÜZE İNSANDIR EVRİM!

OK.

dzzzz!

AHA AHA AHA AHA AŞKIIM NAABEEER AHA AHA AHA ŞŞŞ...

NABER YAVRUM ?

VAY MINA KOYYİM BAHAR GELİNCE HERKES KIZIŞMIŞ. EEE BİZ NE DURUYORUZ! KATILALIM.

TABİYİ KIŞUM HELE ŞURDAN YAKITI Bİ ALALIM O DA OLUR!.

DEMET? NEREDESİN NAPIYOSUN TEK MİSİN?

AA BAŞAK? ENİŞTENLE GEL DİM... COŞMAYA GELDİM...

SENİN KI NERDE PEKİ?

BİLMEM BURALARDA BİR YERLERDEDİR...

TANIŞTIR-SANA.

O DA OLUR.

..SOORA BEN DE DEDİM KI NEDEN BÖYLE YAPIYORSUN? TAM BU SIRADA HÜSEYİN GELDİ. KONSER VAR DEDİ GELİYO MUSUNUZ DEDİ DEDİM. KIM ÇALIYO, BİZ DEYİNCE TAMAM DEDİM...

SORRY I DON'T UNDERSTAND YOU!.

LA BIRAK!

Bi müddet soora

TEYTES

OBELOY..

AHAHA AHA AHA

AY SENİNKİ İYİCE DAATTI KENDİNİ!

AMAAN EYLENİYO İŞTE ÇOCUK..

ÇOK TATLI YAA.

Bi süre soora

DEMET ŞU SEVGİLİNİ AL GÖTÜR ŞURDAN İYİCE SAPITTI MİLLETİ RAHATSIZ EDİYO BAK EVRİM DE KIZIYO...

?

NE DİYOSUN SEN BE? EVRİM BÖYLE ŞEYLERİ TAKMAZ...

HEM DUR SEN SAPITMA GÖRMEMİŞSİN PARTİ DAHA YENİ BAŞLIYO!.

FORAA

Gecenin sonuna doorru...

SEVİYORUM LAAN SENİİ SEVİYOOORUMM!..

SEVİCEN TABİ ÇÜK!.

Ertesi sabah...

ÇÜŞŞ BU NEDİ LAN BÖYLE? NAAPTIK BİZ GECE?..

BAHARLA BİRLİKTE ESNEYİP GENİŞLEDİK...

Evde sakın sakıncalı o

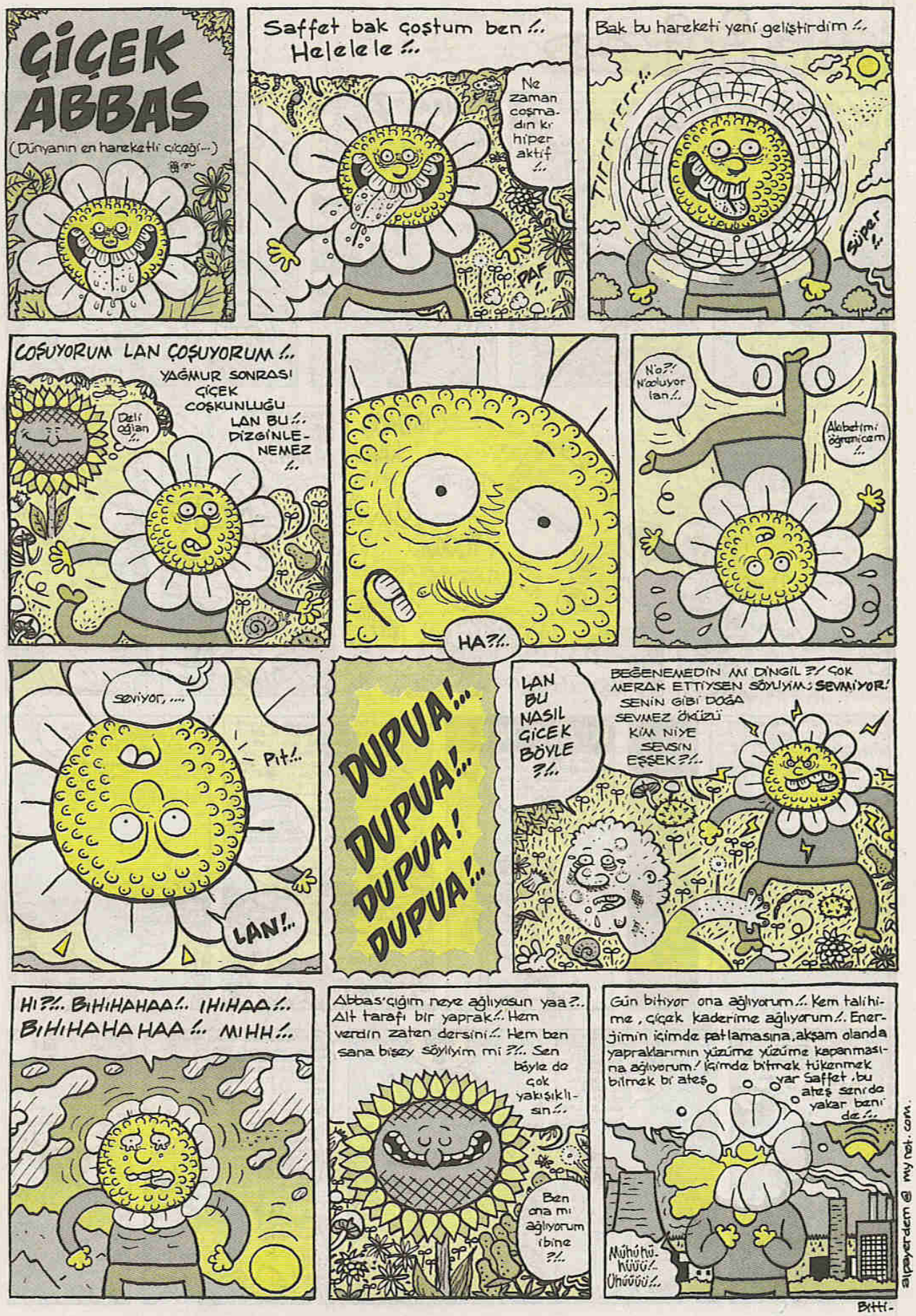
ÇİÇEK ABBAS
(Dünyanın en hareketli çiçeği...)
Saffet bak çoştum ben!.. Helele le!..
Ne zaman coşmadın ki hiper aktif!..
PAF
Bak bu hareketi yeni geliştirdim!..
Tırrrrrrrr!..
Süper!..
COŞUYORUM LAN ÇOŞUYORUM!..
YAĞMUR SONRASI ÇİÇEK COŞKUNLUĞU LAN BU!.. DİZGİNLENEMEZ!..
Deli oğlan!..
HA?!..
N'o?! N'oluyor lan!..
Akıbetimi öğrenicem!..
Seviyor, ...
Pit!..
LAN!..
DUPUA!... DUPUA!... DUPUA! DUPUA!...
LAN BU NASIL ÇİÇEK BÖYLE?!..
BEĞENEMEDİN MI DİNGİL?! ÇOK MERAK ETTİYSEN SÖYLİYİM: SEVMİYOR! SENİN GİBİ DOĞA SEVMEZ ÖKÜZÜ KİM NİYE SEVSİN EŞŞEK?!..
HI?!.. BIHIHAHAA!.. IHIHAA!.. BIHIHAHAHAA!.. MIHH!..
Abbas'çığım neye ağlıyosun yaa?.. Alt tarafı bir yaprak!.. Hem verdin zaten dersini!.. Hem ben sana bişey söyliyim mi?!.. Sen böyle de çok yakışıklısın!..
Ben ona mı ağlıyorum ibine?!..
Gün bitiyor ona ağlıyorum!.. Kem talihime, çiçek kaderime ağlıyorum!.. Enerjimin içimde patlamasına, akşam olanda yapraklarımın yüzüme yüzüme kapanmasına ağlıyorum! İçimde bitmek tükenmek bilmek bi ateş... Yar Saffet, bu ateş senide yakar beni de!..
Muhuhü-hüüü!.. Uhuüüü!..
alpayerdem@mynet.com
Bitti-

SAFTİRİKLER

NHOORRGHHH FÜZZZZ...NHOOORGH FÜZZZZ...ÇAP ÇAP ÇAP...NHOORGHH...
YAVAŞ... UYANMASINIZ
ÇIT!... ÇIRR...
VITIRTI

BU ELİ TAMAMADIR RIZA ABİ KAP ÇANTAYI...
NİNA KOCUMUNUN VARMIŞ ÖĞRENCEZİ İŞTE EN SONUNDA...
FIIP...

HAAA!? NEE?!..
ASKTIR UYANDI!..
NEYSEKİ ALDIM ÇANTAYI...AA!.. NOOLMUŞ LAN BUNA? GERİ ŞİŞMANLAMIŞ LAVUK!..
FIYP!
SVIIIP!

BAKIYM...AAA... DOĞRU LANZ MERDİGİ BÜTÜN KİLOLAR GERİ GELMİŞ...HİÇ HOCA NORMALE DÖNMÜŞSÜN LAN!..
?
ALLAA... ALLAA! ALLAA ALLAA... SEN AKLIMA MUKAYYET OL YARABBİM!..

ABİ NAPIYO. SUN VERSENE ÇANTAMI YAAA!..
HÖÖÖYT!..ÇEK ULAN ELLERİNİ GİTİŞ! İÇİNDE NE OLDUŞUNU ÖĞRENMEDEN SURDAN SURAYA VERMEM BU ÇANTAYI...AÇIM ONDAN SONAA!..
HAVIR HAVIIR!
RIZA ABİ KAÇ!.. KAPIÇAK ELİNDEN!..
HAA?!..
FIIP!
SVIP!
KLANG TING!
FUUP!

MEMOO KAP!..
SVIIIP!
YOOOOO...
?
?
?

MERAK ETME HOCU ŞİMDİ YAKALAAAA AAAH!..
SUUUP!
DUMP!
ÇIAP!
ÇIAP!

GIAAAHH... HAY ELİNİN AYARINA SOKIM RIZA ABİ YAA UFFF!..
MEMOO ÇANTA AÇILDI MEMOO İÇİNEE BAK...
HAVIIR YAPMAA HAYI...
SVIP!

NE VARMIŞ LAN İÇİNDE LAVUK! SÖYLESENEEE!
BAKMAYIN BAKMAYIIN... HERŞEYİN SONU ÖLÜR BUU... HAVIIR R...
FIYP!
SVIP!

İKİ GÜN ÖNCE...

HADİ BEE...CİDDİ MİSİN HAHAHA...ULAN ŞİMDİ ORALAR NE GÜZELDİR YAA...PAPATYALAR FİLAN NE BİLİM ADMİSİN..
ÖHÜM ÜHÜM!
TIK TIK TIK...

YOK BE ABİ BEN NASIL GELİYİM BİLİYOSUN DERGİ NERGİ İŞLERİ... NASİP? HAHAHA! ULAN EVET YAA...HESAPTA SAYRA STOKLAYIP ERKENDEN KAÇCAKTIK DİMİ TATİLE...NAPALIM SENİYE ARTIK...
EEE... ENRAH PARDON ABİ! BİKAÇ DAKKA VAKTİN ALABİLİR MİYİM...ŞU ELİNDE GÖRDÜĞÜN ÇANTA İLE İLGİLİ BİŞİYLER KONUŞMAM LAZIM...ÇOK ÖNEMLİ...
NEY! YOK BE ABİ GERÇEKTEN GELİNEMİŞİM... EVET EVET...AŞİSTOTA KAÇCAM BEN...
HOOOP ENRAAH! BAK... SANA GELİYM BURAYA BİR DAKKA...
FIR!.. FIR!...

ABİ, PARDON YAA TELEFONLA KONUŞUYON...BİR SANİYE...
FIIP!..

ASKTIR LAN ORDAN TELEFONLA KONUŞUYONUŞ...ÇOK ÖNEMLİ DİYOZ DİYİ...ÇOK ÖNEMLİ!..
?
BEN BEN CİDDİYE ALMAYOSUN BEN SENİ UÇ ALIYON...
SVIP!
TIK TIK TIK...

...HAYRET BİŞİY YAA İKİ DAKKA BİRAZ ŞU TELEFONU DA SANA NE DİYOZ ONA BAK ARTIZ! ÇIK ÇIK ÇOK GÖRMÜYOZ BİZ SANKİ TELEFONLA KONUŞTUUNU...
TRIK! GIRRRR...
TIK... TIK... TIK...

?
?

ŞİŞİM...NABER MEMO, BURDAMIYDIN LAN SEN?. BEN DE BOŞU BOŞUNA ENRAHA GİTMİŞİM!.. KONUŞMAM GEREKEN ASİL ADAM KARŞİMDA DURUYO İŞTE ASLINDA... EEE...NASILSIN HACI BOŞ VAKTİN VAR MI?.. ÇOK ÖNEMLİ BİŞİY KONUŞMAMIZ GEREKİYO SENNİLE...
YOK ABİ YOK... KUSURA BAKMA!..ŞUANDA ACAP BİLİMSEL BİŞİYİNİNA KONSANTİRE OLUŞ DURUMDAYIM...SANA VAKİT AYİRAMİYCAM...LÜTFEN ŞİMDİ KAPIYI SESİZCE GEKİP...
LAN...NİLİK DİNLESENİZ İKİ DAKKA...

BİLİMSEL YAZ... OKUNMUŞ... AŞ... BİLİMİN HABAŞ... USRUNA GİTU... LATTİĞİ HERŞİ... ŞU ANDA BİLİM... İÇİNDE TAMAM... EVET! EVET!... DUMMADIN HE... DUMMANIN SİZİ... BAHSEDİYOR...
?

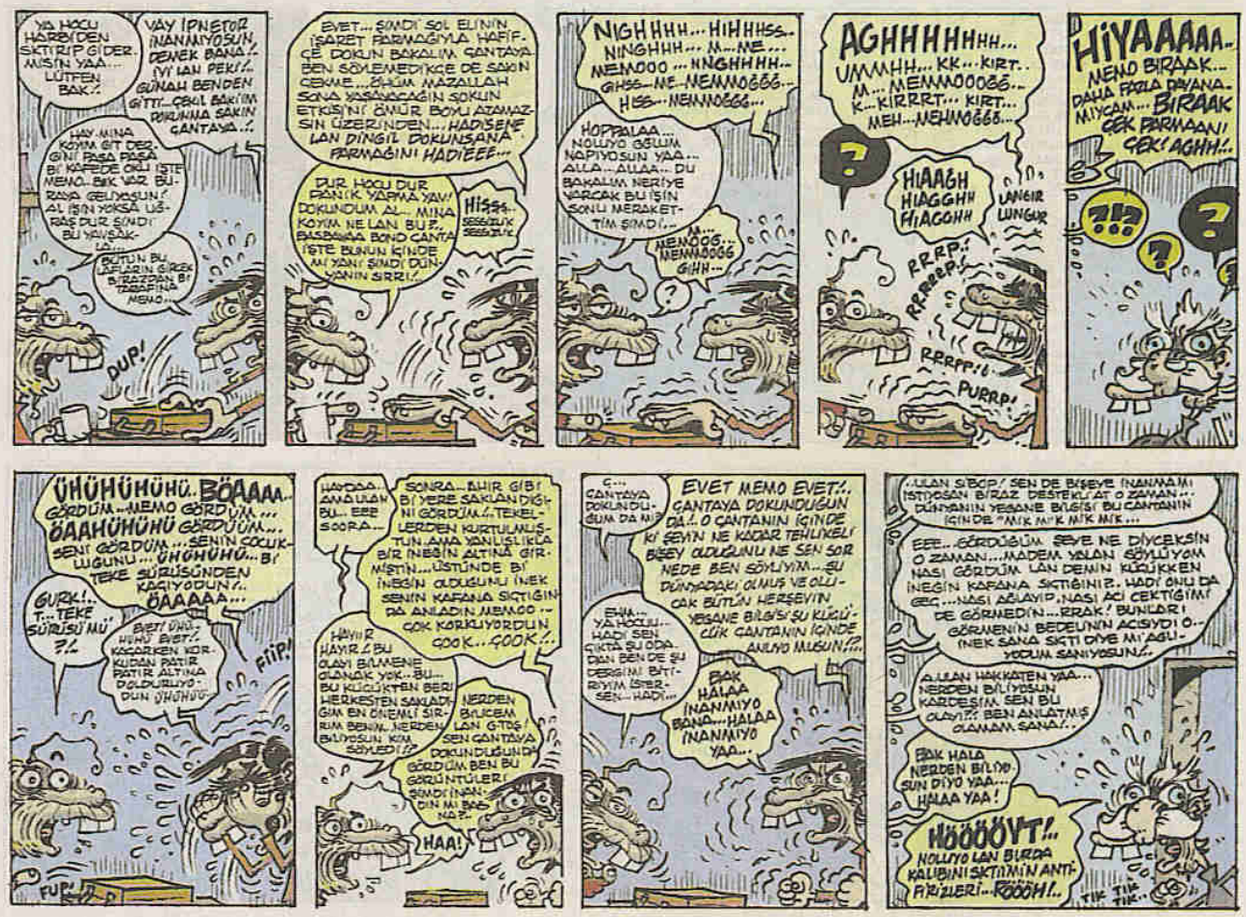
YA HOCU HARBİDEN SKTIRIP GİDERMİSİN YAA... LÜTFEN BAK!.
VAY İPNETOR İNANMIYOSUN, DENEK BANA!.. İYİ LAN PEKİ!.. GÜNAH BENDEN GİTTİ... ÇBUL BAKİİM BİKUMNA SAKİN ÇANTAYA..!.
HAY MINA KOYM GİT DEZ GİNİ FRRA PAŞA Bİ KAFEDE OKLI İŞTE MEMO... BİK VAR BURAYA GELİYOSUN! AL İŞİN YOKSA UŞRAŞ DUR SİNDİ BU YAVŞAKLA...
BÜTÜN BU İŞLARİN GİRCEK BİRAZDAN Bİ TARAFINA MEMO...
DUP!
EVET... ŞİMDİ SOL ELİNİN İŞARET PARMAĞIYLA HAFİFÇE DOKUN BAKALIM ÇANTAYA BEN SÖYLEMEDİKÇE DE SAKIN ÇEKME... ŞİMDİ MAZALLAH SONA YAŞANACAĞIN SOKUN ETKİSİNİ ÖMÜR BOYU ATAMAZSIN ÜZERİNDEN... HADİSENE LAN DİNGİL DOKUNSANA PARMAĞINI HADİEEE...
DUR HOCU DUR PANİK YAPMA YAV! DOKUNDUM AL... MİNA KOYM NE LAN BU?.. BASBİRİNA BOND ÇANTA İŞTE BUNUN İÇİNDE MİYANİ ŞİMDİ DÜNYANIN SIRRI..!
HİSSS... SSSSZZUK SSSSZZUK
NİGHHHH... HİHHHSS... NİNGHHH... M... NE... MEMOOO... NNGHHHH... GHSS... NE... MEMOOGGG... HSS... MEMOOGGG...
HOPPALAA... NOLUYO GELİM NAPİYOSUN YAA... ALLA... ALLAA... DU BAKALIM NERİYE VARCAK BU İŞİN SONU MERAKETTİM ŞİMDİ...
M... MEMOOGG... MEMMOOGG GHH...
AGHHHHHHH... UMMHH... KK... KIRT.. M... MEMMOOOGG... K... KIRRRT... KIRT... MEH... MEMOOGGG...
?
HİAAGH HİAGGHH HİAGOHH
LANGIR LUNGUR
RRRP! RRRRP! RRRRP!! PURRP!
HİYAAAAA.. MEMO BİRAAK... DAHA FAZLA DAYANAMIYCAM... BİRAAK ÇEK PARMAANI ÇEK! AGHH!..
?!?
?
ÜHÜHÜHÜHÜ.. BÖAAAA.. GÖRDÜM... MEMO GÖRDÜM... BÖAAHÜHÜHÜ GÖRDÜM... SENİ GÖRDÜM... SENİN ÇOCUKLUĞUNU... ÜHÜHÜHÜ... BİR TEKE SÜRÜSÜNDEN KAÇIYODUN!.. BÖAAAA...
GURK!.. T... TEKE SÜRÜSÜ MÜ?!..
EVET! ÜHÜ, HEHÜ EVET! KAÇARKEN KORKUDAN PATIR PATIR ALTINA DOLDURUYODUN ÜHÜHÜÜ..
FIIP!
FUP!
HAYDAA... ANA ULAN BU... EEE SOORA...
SONRA... BİHİR GİBİ Bİ YERE SAKLANDIĞINI GÖRDÜM!.. TEKELLERDEN KURTULMUŞTUN AMA YANLIŞLIKLA BİR İNEĞİN ALTINA GİRMİŞTİN... ÜSTÜNDE BİR İNEĞİN OLDUĞUNU İNEK SENİN KAFANA SIKTIĞINDA ANLADIN MEMOO... ÇOK KORKUYORDUN ÇOOK... ÇOOK!..
HAYIR HAYIR! BU OLAYI BİLMENE OLANAK YOK... BU... BU KÜÇÜKTEN BERİ HERKESTEN SAKLADIĞIN EN ÖNEMLİ SIRRIM BENİM. NERDEN BİLİYOSUN KİM SÖYLEDİ!?
NERDEN BİLİCEM LAN G-TOŞ! SEN ÇANTAYA DOKUNDUĞUNDA GÖRDÜM BEN BU GÖRÜNTÜLERİ ŞİMDİ İNANDIN MI BANA?..
HAA!
Ç... ÇANTAYA DOKUNDUĞUM DA NİYE...
EVET MEMO EVET!.. ÇANTAYA DOKUNDUĞUN DA!.. O ÇANTANIN İÇİNDE KİŞİNİN NE KADAR TEHLİKELİ BİŞEY OLDUĞUNU NE SEN SORMEDE BEN SÖYLİYİM... ŞU DÜNYADAKİ OLMUŞ VE OLACAK BÜTÜN HERŞEYİN YEGANE BİLGİSİ ŞU KÜÇÜCÜK ÇANTANIN İÇİNDE AKLIYO MUSUN!?..
EHA... YA HOCU... HADİ SEN ÇIKTA BU ODADAN BEN DE ŞU DERGİNİ BİTİRİYİM İSTERSEN... HADİ...
BAK HALAA İNANMIYO BANA... HALAA İNANMIYO YAA...
..ULAN SİBCP! SEN DE BİŞEYE İNANMAMİ İSTİYOSAN BİRAZ DESTEKLİ AT O ZAMAN... DÜNYANIN YEGANE BİLGİSİ BU ÇANTANIN İÇİNDE "MİK MİK MİK MİK...
EEE... GÖRDÜĞÜM ŞEYE NE DİYCEKSİN O ZAMAN... MADEM YALAN SÖYLİYOM NASI GÖRDÜM LAN DENİN KÜÇÜKKEN İNEĞİN KAFANA SIKTIĞINİ?.. HADİ ONU DA GEÇ... NASI AĞLAYIP, NASI ACI ÇEKTİĞİMİ DE GÖRMEDİN... RRAK! BUNLARI GÖRMENİN BEDELİNİN ACISIYDI O.. İNEK SANA SIKTI DİYE MİAGUYDUM SANİYOSUN!..
A ULAN HAKKATEN YAA... NERDEN BİLİYOSUN KARDEŞİM SEN BU OLAYI?.. BEN ANLATMIŞ OLAMAM SANA!..
BAK HALA NERDEN BİLİYOSUN DİYO YAA... HALAA YAA!
HÖÖÖÖYT!.. NOLUYO LAN BİRDA KALUBİNİ SKTİMİN ANTİFİRİZLERİ... KÖÖÖH!..
TİK TİK TİK..
HAH! AL LAN BAK RİZA ABİ GELDİ... HİŞŞ RİZA ABİ BU ÇANTAYA İŞARET PARMAİNLA HAFİFÇE DOKUNUR MUSUN ABİ... ŞU SABİT FİKİRLİ GİTLEŞİ İNANDİRAMADIK BİR TÜRLÜ... SEN DE DENİNCE İKNA OLUR BELKİ...
SKTİR LAN, YUMUCUK! SENİN SABİT FİKİR İMİNA KODUMUNUN AYRIK DİŞİ!..
HAAA! NE LAN BU DOKUNUNCA BİŞEY Mİ FİRLİYO YOKSA İÇİNDEN?..
CHOOOO... BU DA BİR BAŞKA CİNS YAA... ABİ SAÇMALAMA LÜTFEN. KOSKODA RİZA KÜLEBİBİ, BÖYLE UÇUZ NUMARALAR YAPAK HALİMİZ YOK HERHALDE...
BİŞİY FİRLİYSA SKERİM BAKA BİR TARAFINI
FNP!
FUP!
HADİ ABİ HADİİİ... DOKUN ŞUNA YAA... BU ÇANTAYA BUNLARI YAPMAK ÖMRÜMDEN KAÇ GÜNÜMÜ YİYO BENİM HABERİN YOK TABİ... GHHHNGHH... B... BEN SÖYLEMEDEN SAKIN ÇEKME PARMAANI!..
NE KADAR SABİT FİKİR İMİŞ HERŞEY BİTİNE GİTSİN ÇÖP...
BÖYLE Mİ DOKUNUYOM ?!..
GHHNNGH EVET... EVET!.. GHHHNGGH R... RIZ... RIZZ... ZAAA...
?!
DIP!
NİGHHH... R... RIZZZ... ZAAA... INGHHH... RIZ... RIZZZ... ZAAA K... KIRRT... GHHHSSS... R... R... RIZZZZ... ZAAAAA...
RRRRP!..
PRUUPP!..
PURRP!
RRRRP
K... KIRRT... KIRRRT GHHH...
...AGHHHHHH... BIRAK RİZA ABİ BIRAK! ÇEK PARMAANI... ÜHÜHÜ HÜHÜ GÖRDÜÜM... HERŞEYİ GÖRDÜÜM BÖAAA HÜHÜHÜ... HÜHÜÜ... BİR SABAH UYANIYODUN VE HAMAMCI OLMUŞTUN... ÜHÜHÜHÜHÜ...
NEY?! EEEE...
SVIIP!
FIIP!
E.Sİİİ... GIRGIR DERGİSİYDİ GALİBA UMUDUĞUN YER... O GÜN AMATÖR GÜNLÜ MÜ NEYDİ ANLIYAMADIM ORASINI... BİR SÜRÜ ÇOCUK SANA BAKARAK KİKİRDİYOLARDI... ÜHÜHÜ HÜ... SEN HAMAMCI OLDUĞUNU DEHŞETLE FARKETTİN... SANA O YÜZDEN GÜLÜYOLARDI... ÜHÜHÜ... O YÜZDEEN...
AHA! HARBİDEN GÖRDÜ LAN YİNE!..
RÖÖÖHHH! NERDEN BİLİYOSUN LAN SEN BU OLAYI?..
DUP!
ABİ YÜRÜ GİT HASTA ETMİİN ADAMI YAA... FARK! NERDEN BİLCEM?!.. SEN ÇANTAYA DOKUNDUĞUNDA GÖRDÜM BEN BU GÖRÜNTÜLERİ... ÜHÜHÜHÜ... BİLMİYE ÇOK TA MERAKLIYDUM SANKİ SENİN HAMAMCI FİLAN OLMANI... HAYRET BİŞİY YAA OOF YAA!..
AA... LAN OSLUM NOLUYO... AĞLAMADAN KONUŞSANA NE ÇANTASI NE GÖRMESİ!..
ABİ BUNLARI GÖRMENİN BEDELİNİ ÖDÜYONUŞ İŞTE... RUHU ACI ÇEKİYO LAVUSUN O YÜZDEN AĞLIYO...
EEEH... SKTİRİN GİDİN MİNA KOYM YAA... ADAMLARA DÜNYANIN BÜTÜN SIRLARI BU ÇANTANIN İÇİNDE DİYOZ. HALA DALGA GEÇİYOLAR BENİLE YAA... HALAA YAA... NASI BİLDİM LAN O ZAMAN O ŞEYLERİ... NASII... ÜHÜÜ... NASII...
HAYDAA NOLUYO OSLUM BUNA!?
BIRAK ABİ BIRAK GÖRMÜYONUSUN YAKMIŞ İŞTE MOTOR!..
TİK TİK TİK
NASININ MİA ÇANTAYA DOKUN DURUP HERKESİN SIRRİNİ BİLİYO?..
EVET ABİ... DEMİNCEK SEN GELMEDEN BANA DA YAPTI AYNI ŞEYİ... BÖYLE TİRKP... PİRRP TRANSA GİRİP, ŞAK DİYE SÖYLÜYO HEMEN...
ALLA ALLAA... EEEE... NE ABİ PEKİ BU? BENİM BU SIRRIMI BENİDEN BAŞKA BİLEN YOK Kİ NASI BİLİYO!..
EVET! BAK ORASI İLGİNÇ BİR NOKTA. BENİMKİNİ DE BENDEN BAŞKA BİLEN YOK TU!..

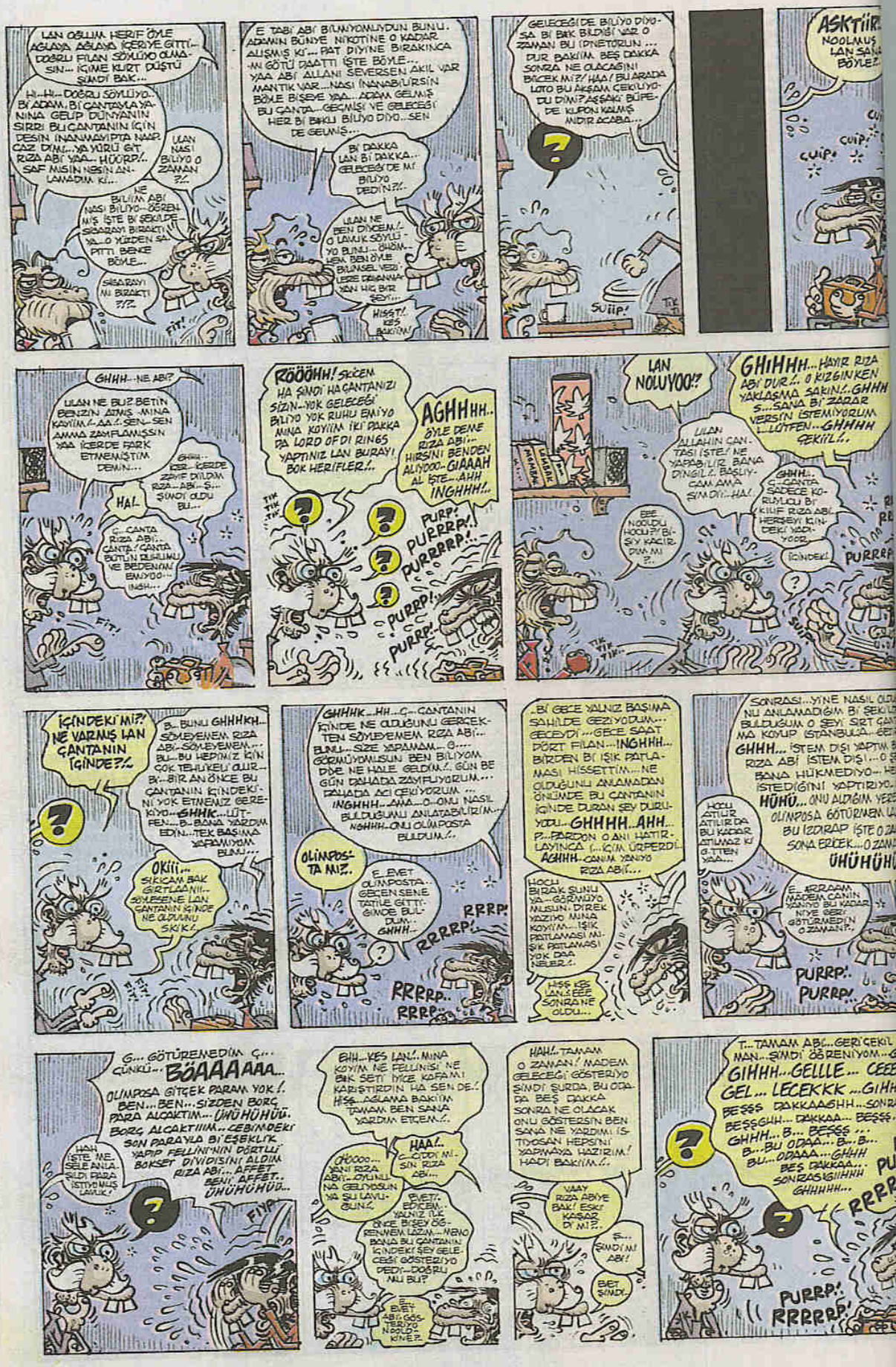
LAN OĞLUM HERIF ÖYLE AĞLAYA AĞLAYA İÇERIYE GITTI-DOĞRU FILAN SÖYLÜYO OLMASIN... IÇIME KURT DÜŞTÜ ŞIMDI BAK...
HI-HI-DOĞRU SÖYLÜYO... BI ADAM, BI ÇANTAYLA YANINA GELIP DÜNYANIN SIRRI BU ÇANTANIN IÇIN DESIN INANMAYIPTA NAPCAZ DIYO...YA YÜRÜ GIT RIZA ABI YAA... HÜÜRP!.. SAF MISIN NESIN ANLAMADIM KI...
NE BILIIM ABI NASI BILIYO...ÖGRENMIŞ IŞTE BI ŞEKILDE SIGARAYI BIRAKTI YA...O YÜZDEN SAPITTI BENKE BÖYLE...
SIGARAYI NI BIRAKTI ?!?
FIT!
E TABI ABI BILMIYOMLUYDUN BUNU. ADAMIN BÜNYE NIKOTINE O KADAR ALIŞMIŞ KI... PAT DIYINE BIRAKINCA -NI GÖTÜ DAATTI IŞTE BÖYLE... YAA ABI ALLANI SEVERSEN AKIL VAR MANTIK VAR...NASI INANABILIRSIN BÖYLE BI ŞEYE YAA... ADAM GELMIŞ BU ÇANTA...GEÇMIŞI VE GELECEĞI HER BI BAKILI BILIYO DIYO...SEN DE GELMIŞ...
BI DAKKA LAN BI DAKKA... GELECEĞI DE MI BILIYO DEDIN?!..
ULAN NE BEN DIYCEM!.. O LAVUK SÖYLÜYO BUNU... BHMM-HEM BEN ÖYLE BILMSEL VEDIZERE DAYANAN HIÇ BIR ŞEY...
HISST!.. KES BAKIYIM!
GELECEĞI DE BILIYO DIYOSA BI BAK BILDIĞI VAR O ZAMAN BU IPNETORUN ... DUR BAKIYIM. BEŞ DAKKA SONRA NE OLACAĞINI BAÇEK MI?! HAA! BU ARADA LOTO BU AKŞAM ÇEKILIYODU DIMI? AŞŞAKI BÜFEDE KUPON KALMIŞ MIDIR ACABA...
SUUP!
ULAN NASI BILIYO O ZAMAN ?!..
ASKTIIR... NOOLMUŞ LAN SANA BÖYLE?..
CUIP! CUIP! CUIP!
GHHH...NE ABI?
ULAN NE BUZ BETIN BENZIN ATMIŞ -MINA KAYIYM!-AA!..SEN...SEN AMMA ZAMFLANISSIN YAA IÇERDE FARK ETMEMIŞTIM DEMIN...
GHHH... KEŞ... IÇERDE ZAYIF DIYDIM RIZA...ABI...Ş... ŞIMDI OLDU BU...
HA!..
Ç... ÇANTA RIZA ABI... ÇANTA!..ÇANTA BÜTÜN DERDIMIZI NE BEDENIMI ENDYOO... INGH...
FIT!
RÖÖÖHH! SKÇEM HA ŞIMDI HA ÇANTANIZI SIZIN...YOK GELECEĞI BILIYO YOK RUHU EMIYO MINA KOYIIM IKI DAKKA DA LORD OF DI RINGS YAPTINIZ LAN BURAYI BOK HERIFLER!..
AGHHHH.. ÖYLE DEME RIZA ABI... HIRSINI BENDEN ALIYOO...GIAAAH AL IŞTE...AHH INGHHH!..
TIK TIK TIK...
PURP! PURRRP!.. PURRRP!..
PURRP!.. PURRP!..
LAN NOLUYOO!?
GHIHHH...HAYIR RIZA ABI DUR!.. O KIZGINKEN YAKLAŞMA SAKIN!..GHHH S...SANA BI ZARAR VERSIN ISTEMIYORUM L...LÜTFEN...GHHHH ÇEKIL!..
ULAN ALLAHIN ÇANTASI ISTE! NE YAPABILIR BANA DINGIL!.. BAŞLIYOCAM AMA ŞIMDI...HA!..
EBE NOOLDU HOCU?! BI ŞEY KAÇIRDIM MI ?..
GHHH... Ç...ÇANTA SADECE KORUYUCU BI KILIF RIZA ABI. HERŞEYI KINDEKI YAPIYOOR.
IÇINDEKI
TIK TIK TIK...
SUUP!
PURRP!
IÇINDEKI MI?! NE VARMIŞ LAN ÇANTANIN IÇINDE?!..
B... BUNU GHHHKH... SÖYLEYEMEM RIZA ABI...SÖYLEYEMEM... BU...BU HEPINIZ IÇIN ÇOK TEHLIKELI OLUR... BI...BIR AN ÖNCE BU ÇANTANIN IÇINDEKINI YOK ETMENIZ GEREKIYO...SHHK...LÜTFEN...B...BANA YARDIM EDIN...TEK BAŞIMA YAPAMIYOM BUNU...
OKIII... SIKIÇAM BAK GIRTLAKNI... SÖYLESENE LAN ÇANTANIN IÇINDE NE OLDUĞUNU SKIK!..
GHHHK...HH...Ç...ÇANTANIN IÇINDE NE OLDUĞUNU GERÇEKTEN SÖYLEYEMEM RIZA ABI... BUNU... SIZE YAPAMAM... Ç.... GÖRMÜYORMUSUN BEN BILIYOM DA NE HALE GELDIM!.. GÜN BE GÜN DAHADA ZAYIFLIYORUM... DAHADA ACI ÇEKIYORUM ... INGHHH...AAA...O...ONU NASIL BULDUĞUNU ANLATABILIRIM... NGHHH...ONU OLIMPOSTA BULDUM!..
OLIMPOS-TA MI?..
E...EVET OLIMPOSTA... GEÇEN SENE TATILE GITTIGINDE BULDUM... GHHH...
RRRP! RRRRP!.. RRRRP.. RRRP..
..BI GECE YALNIZ BAŞIMA SAHILDE GEZIYODUM... GECEYDI...GECE SAAT DÖRT FILAN...INGHHH... BIRDEN BI IŞIK PATLAMASI HISSETTIM...NE OLDUĞUNU ANLAMADAN ÖNÜMDE BU ÇANTANIN IÇINDE DURAN ŞEY DURUYODU...GHHHH..AHH... P...PARDON O ANI HATIRLAYINCA (...KIYM ÜRPERDI. AGHHH...CANIM YANIYO RIZA ABI!...
HOCU BIRAK ŞUNU YA...GÖRMÜYOMUSUN DIREK YAZIYO MINA KOYIIM...IŞIK PATLAMASI MIŞIK PATLAMASI YOK DAA NELER!..
HISS KES LAN!..EEE SONRA NE OLDU...
SONRASI...YINE NASIL OLDU NU ANLAMADIĞIM BI ŞEKILDE BULDUĞUM O ŞEYI SIRT ÇANTAMA KOYUP ISTANBULA...GEÇ...
GHHH... ISTEM DIŞI YAPTIM RIZA ABI ISTEM DIŞI...O ŞEY BANA HÜKMEDIYO... HER ISTEDIĞINI YAPTIRIYO...
HÜHÜ... ONU ALDIĞIM YERE OLIMPOSA GÖTÜRMEM LAZ... BU IZDIRAP IŞTE O ZAMANA SONA ERÇEK...O ZAMAN... ÜHÜHÜHÜ...
HOCU ATILIR ATILIR DA BU KADAR ATMAZ KI G...TTEN YAA...
E...ARRAAM MADEM CANIN YANIYO BU KADARNIYE GEZI GÖTÜRMEDIN O ZAMAN?..
PURRP!.. PURRP!..
Ç... GÖTÜREMEDIM Ç... ÇÜNKÜ... BÖAAAAAA...
OLIMPOSA GITÇEK PARAM YOK!. BEN...BEN...SIZDEN BORÇ PARA ALCAKTIIIM...ÜHÜHÜHÜÜ. BORÇ ALCAKTIIIM...CEBIMDEKI SON PARAYLA BI EŞEKLIK YAPIP FELLINI'NIN DÖRTLÜ BOKSET DIVIDISINI ALDIM RIZA ABI... AFFET.. BENI AFFET.. ÜHÜHÜHÜÜ...
HAH IŞTE ME-SELE ANLA-ŞILDI PARA ISTIYO MUŞ LAVUK!
FIYP
EHH...YES LAN!.. MINA KOYIM NE FELLINISI NE BIK SETI IYICE KAFAMI KARIŞTIRDIN HA SEN DE.! HSS...AGLAMA BAKIYIM TAMAM BEN SANA YARDIM ETCEM..!..
HAA!.. Ç...ÇDDI MISIN RIZA ABI...
OHOOO... YANI RIZA ABI!...OYUNLUNA GELIYOSUN YA ŞU LAVUGUN..!
EVET!. EDICEM... YALNIZ ILK ÖNCE BI ŞEY ÖGRENMEM LAZIM...MENO BANA BU ÇANTANIN IÇINDEKI ŞEY GELECEĞI GÖSTERIYO DEDI...DOĞRU MU BU?
E... EVET ABI! GÖSTERIYO NOOLDU KINEP..
HAH!..TAMAM O ZAMAN! MADEM GELECEĞI GÖSTERIYO ŞIMDI ŞURDA, BU ODADA BEŞ DAKKA SONRA NE OLACAK ONU GÖSTERSIN BEN SANA NE YARDIMI ISTIYOSAN HEPSINI YAPMAYA HAZIRIM! HADI BAKIYIM!..
VAAY RIZA ABIYE BAK! ESKI KASAR DI MI?..
E... ŞIMDI NI ABI!
BIET ŞIMDI..
T...TAMAM ABI...GERI ÇEKIL O MAN...ŞIMDI ÖGRENIYOM...GH GIHHH...GELLLE... CEEEK GEL... LECEKKK ...GIHHH BESS DAKKAAGHH...SONRASI BESSGHH... DAKKAA... BESSS... GHHH... B... BESES ... B...BU ODAA... B...B... B...ODAAA...GHHH BU... BEŞ DAKKAA... SONRASIGIIHHH GHHHHH...
PURRP! RRRRRP!
RRRRP
PURRP
44

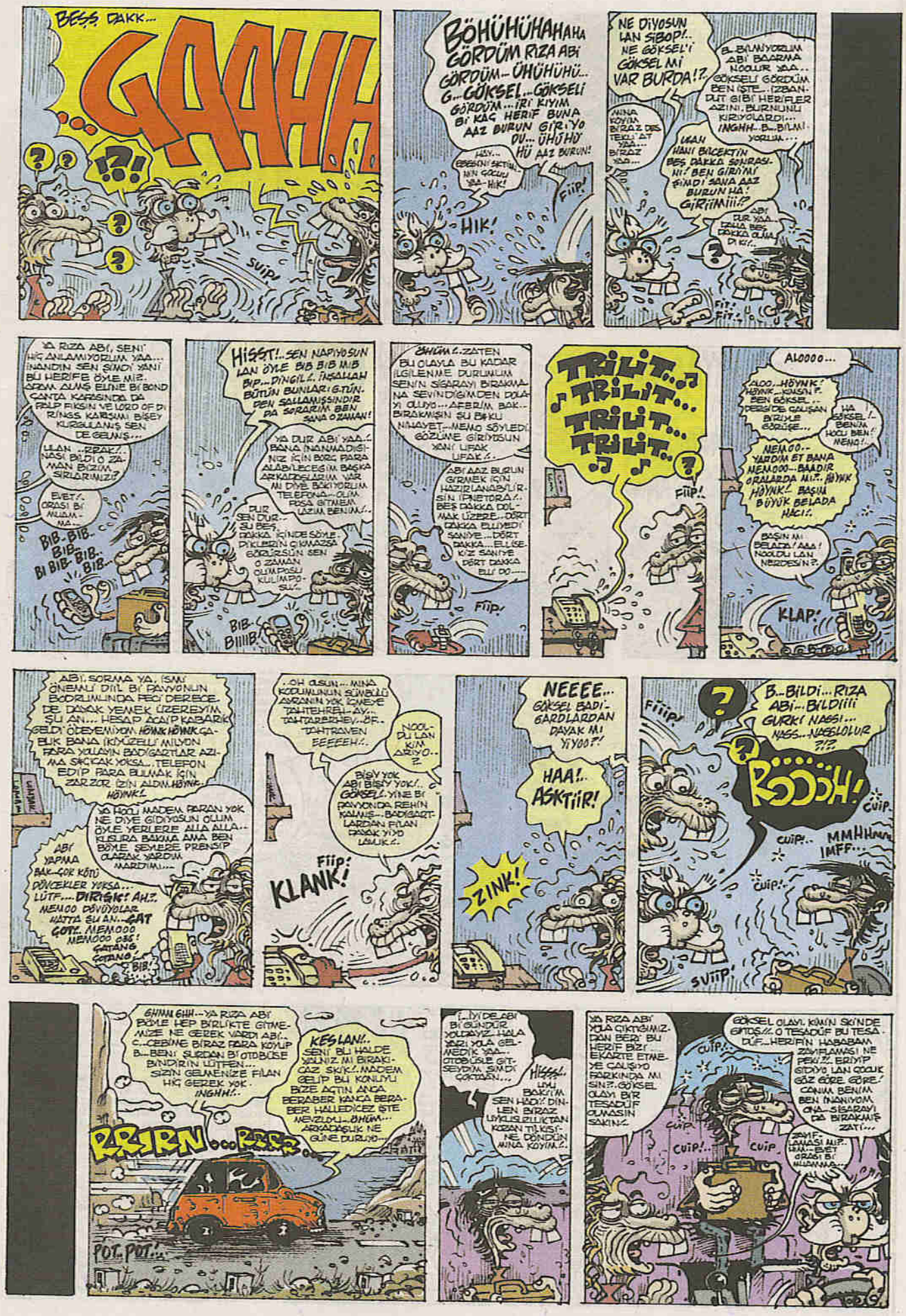
BEŞ DAKK...
GAAHH
SUIP!
BÖHÜHÜHAHAHA GÖRDÜM RIZA ABİ GÖRDÜM... ÜHÜHÜHÜ... G... GÖKSEL... GÖKSELİ GÖRDÜM... İRİ KIYIM BİR KAÇ HERİF BUNA AAZ BURUN GİRİYO DU... ÜHÜHÜ HÜ AAZ BURUN!
HEY... EBESİNİ SİKTİM... NİN GÖCÜ YAA-HIK!
HIK!
FIIP!
NE DİYOSUN LAN SİBOP!... NE GÖKSEL'İ GÖKSEL Mİ VAR BURDA!?
B..BİLİYORUM ABİ BAARMA NOOLUR YAA... GÖKSELİ GÖRDÜM BEN İŞTE... İZBANDUT GİBİ HERİFLER AZINI, BURNUNU KIRIYORLARDI... INGHH... B...BİLİYORUM...
MINA KOYIM BİRAZ DİŞ TEKLİ AT YAA... BİRAZ YAA...
UKALI HALI BACAKTIN BEŞ DAKKA SONRASI!! BEN GİRİYM! ŞİMDİ SANA AAZ BURUN HA! GİRİİİM!!!?
ABİ DUR YAA... DAHA BEŞ DAKKA OLMADI KI!...
FIT! FIT!
YA RIZA ABİ, SENİ HİÇ ANLAMIYORUM YAA... INANDIN SEN ŞİMDİ YANI BU HERİFE ÖYLE MİZ. ARDIM ALMIŞ ELİNE BİR BOND ÇANTA KARŞISINDA DA FİLİP FİKSİN VE LORD OF DİRİNGS KARŞISINDA BİŞEY KURGULANIŞ SEN DE GELMİŞ...
ULAN ..RIZAK!.. NASI BİLDİ O ZAMAN BİZİM SIRLARIMIZI?
EVET!.. ORASI BİR MUMMA...
BIB-BIB-BIB-BI BIB-BIB-BIB...
HİŞŞT!.. SEN NAPIYOSUN LAN ÖYLE BIB BIB MIB BIP... DİNGİL!.. İNŞALLAH BÜTÜN BUNLARI GÜN DEN SALLAMIŞSINDIR DA SORARIM BEN SANA O ZAMAN!
YA DUR ABİ YAA.. BANA INANMADIĞINIZ İÇİN BORÇ PARA ALABİLECEĞİM BAŞKA ARKADAŞLARIM VAR MI DİYE BAKIYORUM TELEFONA... OLUM POSA GİTMEM LAZIM BENİM!..
DUR SEN DUR... ŞU BEŞ DAKKA İÇİNDE SÖYLE... PİKLERİN ÇIKMAZSA GÖRÜRSÜN SEN O ZAMAN OLUM POSU KULİMPOSU!..
BIB-BIIIIB...
EHHM!.. ZATEN BU OLAYLA BU KADAR İLGİLENME DURUMUM SENİN SİGARAYI BIRAKMANA SEVİNDİĞİMDEN DOLAYI OLUYO... AFERİM, BAK... BIRAKMIŞSIN ŞU BİKU NAHAYET... MEMO SÖYLEDİ GÖZÜME GİRİYOSUN YANI UFAK UFAK!..
ABİ AAZ BURUN GİRMEK İÇİN HAZIRLANABİLİRSİN İPNETORA!.. BEŞ DAKKA DOLMAK ÜZERE... DÖRT DAKKA BİLİYEDİ SANİYE... DÖRT DAKKA... BİLİSEKİZİ SANİYE DÖRT DAKKA BİLİ DO...
FIIP!
TRİLİT... TRİLİT... TRİLİT... TRİLİT...
FIIP!
ALOOOO...
ALOO... HÖYNK! HÖYNK... KİMİN P. BEN GÖKSEL... DERİSİ'DE ÇALIŞAN BİRİYLE GÖRÜŞE...
HA GÖKSEL!.. BENİM HOCU BEN! MEMO!
MEMOOO... YARDIM ET BANA MEMOOO... BAADIR ORALARDA MI?.. HÖYNK HÖYNK! BAŞIN BÜYÜK BELADA HACI!.
BAŞIN MI BELADA! AAA! NOOLDU LAN NİBİDESİN?
KLAP!
ABİ! SORMA YA, İŞİM ÖNEMLİ DİİL BİR PAVYONUN BODRUMUNDA PEÇİ DERECEDE DAYAK YEMEK ÜZEREYİM ŞU AN... HESAP AÇIP KABARIK GELDİ ÖDEYEMİYOM. HÖYNK HÖYNK. ÇABUK BANA İKİYÜZELİ MİLYON PARA YOLLAYIN BADİGARTLAR AZINA SAÇACAK YOKSA... TELEFON EDİP PARA BULMAK İÇİN ZARZOR İZİN ALDIM. HÖYNK... HÖYNK!
YA NOOLU MADEM PARAN YOK NE DİYE GİDİYOSUN OLUM ÖYLE YERLERE ALLA ALLA... KUSURA BAKMA AMA BEN BÖYLE SEVİLEBİLİR PRENSİP OLARAK YARDIM MARDIM...
ABİ YAPMA BAK... ÇOK KÖTÜ DÖVÜCEKLER YOKSA... LÜTF... DİRİŞİK! AH!.. MEMOO DÖVÜYOLAR HATTA ŞU AN... ÇAT GOTY. MEMOOO MEMOOO ÖÖS! GATANG GATANG BIB!
LANANK
OH OLSUN... MINA KODUMUNUN SÜMBÜLÜ ARANIN YOK İÇMEYE TAHTEHREL... AY... TAHTAREHEY... BF... TOHTRAMEN BEEEEEH!..
NOOLDU LAN KİM ARIYO...?
BİŞİY YOK ABİ BİŞİY YOK!.. GÖKSEL! YİNE BİR PAVYONDA REHİN KALMIŞ... BADİGARTLARDAN FİLAN DAYAK YİYO LAMAK!..
Fiip!
KLANK!
NEEEE... GÖKSEL BADİGARDLARDAN DAYAK MI YİYOO?!
HAA!.. ASKTİİR!
ZINK!
Fiiip!
B..BİLDİ... RIZA ABİ... BİLDİİİİ GURKI NASSI... NASS... NASSLOLUR ?!?
BOOOH!
CUIP.
CUIP!..
MMHHHHH IMFF...
CUIP!..
SUIP!
EHHH EHH... YA RIZA ABİ BÖYLE HEP BİRLİKTE GİTMEMİZE NE GEREK VARDI ABİ... C...CEBİNE BİRAZ PARA KOYUP B... BENİ SURDAN BİR OTOBÜSE BİNDİRİN LÜTFEN... SİZİN GELMENİZE FİLAN HİÇ GEREK YOK. INGHH!..
KESLAN!.. SENİ BU HALDE YALNIZ MI BIRAKIOAZ SKİK!.. MADEM GELİP BU KONUYU BİZE AÇTIN ANCA BERABER KANCA BERABER HALLEDİCEZ İŞTE NEVZULU... EHHM... ARKADAŞLIK NE GÜNE DURUYO...
RRRRN... RRRR...
POT... POT!...
(...İYİ DE ABİ BİR GÜNDÜR YOLDAYIZ... HALA YARI YOLA GELMEDİK YAA... OTOBÜSLE GİTSEYDİM ŞİMDİ ÇOKTAN...
HİŞŞŞ!.. UYU BAKIYM SEN HADİ!.. DİNLEN BİRAZ UYKUSUZLUKTAN KORAN TİLKİSİNE DÖNDÜN MINA KOYIM!..
YA RIZA ABİ YOLA ÇIKTIĞIMIZDAN BERİ BU HERİF BİZİ EKARTE ETMEYE ÇALIŞIYO FARKINDA MISIN?! GÖKSEL OLAYI BİR TESADÜF OLMASIN SAKIN!..
GÖKSEL OLAYI KİMİN SKİNDE GİTDİ!.. O TESADÜF BU TESADÜF... HERİFİN HABABAM ZAYİFLAMASI NE PEKİ!.. BİRİYİP GİDİYO LAN ÇOCUK GÖZ GÖRE GÖRE! CANIM BENİM BEN İNANIYOM ONA... SİGARAYI DA BIRAKMIŞ ZATİ...
ZAYİF... LAMASI MIP... HMM... EVET ORASI BİR MUMMA...
CUIP!..
CUIP!..
CUIP.
CUIP!..
CUIP.

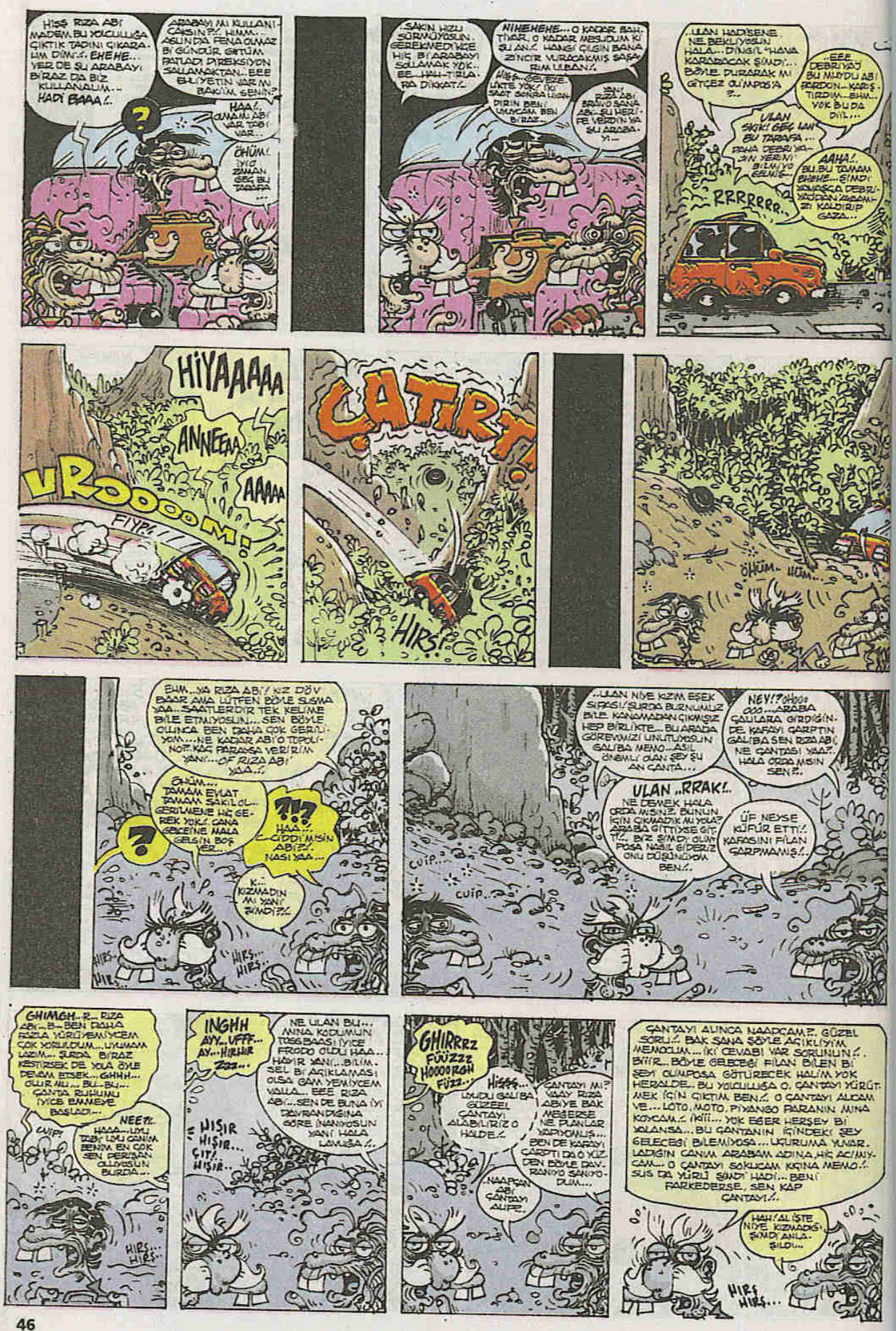
HİSS RIZA ABİ MADEM BU YOLCULUĞA ÇIKTIK TADINI ÇIKARALIM DİYİ. EHEHE... YER DE ŞU ARABAYI BİRAZ DA BİZ KULLANALIM... HADİ BAAA!.
ARABAYI MI KULLANICAKSIN?.. HMM... AGLINDA FENA OLMAZ BİR GÜNDÜR GİRTİM PATLADI DİREKSİYON SALLANMAKTAN... EEE BİLİYETİN VAR MI BAKIM SENİN?
HAA! ONAMI ABİ VAR TABİ VAR...
ÖHÜM! İYİ ZAMAN GEÇ BU TARAFA...
SAKİN HIZLI SÜRMÜYOSUN. GEREKMEDİKÇE HİÇ BİR ARABAYI SOLLAMAK YOK.. EE... HAH-TİRLARA DİKKAT!.
NİHEHEHE... O KADAR BAH, TİMAR, O KADAR MESLUDUM Kİ ŞU AN.! HANGİ ÇILGIN BANA ZİNCİR VURACAKMIŞ SAŞARIM ULBAN!.
HİŞŞ... GEVEZELİKTE YOK! İKİ SAAT SONRA UYANDIRIN BENİ UNUTCAM BEN BİRAZ...
YANI RIZA ABİ BRAKO SANA ABİ... ŞU HERİFE VERDİN YA ŞU ARABAYI...
..ULAN HADİSENE NE BEKLİYOSUN HALA... DİNGİL! HAVA KARARACAK ŞİMDİ... BÖYLE DURARAK MI GİTCEZ OLİMPOS'A ?...
..EEE DEBRİYAJ BU MUYDU ABİ FARDIN... KARŞ. TİRDİM... EHM... YOK BU DA DİL...
ULAN SKİ! GEÇ LAN BU TARAFA... DAHA DEBRİYAJIN YERİNİ BİLMİYO GENİŞ...
AAHA!. BU BU TUMAN EHEHE... ŞİMDİ YOLUSCA DEBRİYAJDAN ARABAMIZI KALDIRIP GAZA...
RRRRRRR..
HİYAAAAA
ANNEEAA
AAAAA
VROOOOM!
FIYP!
ÇATIRT
HIRŞ!
ÖHÜM- HÜM...
EHM... YA RIZA ABİ! KIZ DÖV BAAR AMA LÜTFEN BÖYLE SUSMA YAA... SAATLERDİR TEK KELİME BİLE ETMİYOSUN... SEN BÖYLE OLUNCA BEN DAHA ÇOK GERİLİYOM... NE KADAR ABİ O TOPOLİNO?. KAÇ PARASA VERİRİM YANI... OF RIZA ABİ YAA..!.
ÖHÜM... TAMAM EYLAT TAMAM SAKİL OL... GERİLMENE HİÇ GEREK YOK!. CANA GEÇEYNE HALA GELİN BOŞ VER...
HAA... ÜDDİ MİSİN ABİ?!. NASI YAA...
K... KIZMADIN MI YANI ŞİMDİ?!.
HIRŞ... HIRŞ...
..ULAN NİYE KIZIM EŞEK SIPASI! SURDA BURNUMUZ BILE KANAMADAN ÇIKMIŞIZ HEP BİRLİKTE... BU ARADA GÖREVİMİZİ UNUTUYOSUN GALİBA MENO... ASIL ÖNEMLİ OLAN ŞEY ŞU AN ÇANTA...
NEY!? OHOO OOO... ARABA ÇALILARA GİRDİĞİNDE KARAYI ÇARPTIN GALİBA SEN RIZA ABİ, NE ÇANTASI YAA?.. HALA ORDA MISIN SEN?.
ULAN ..RRAK!.. NE DEMEK HALA ORDA MISINIZ. BUNUN İÇİN ÇIKMADIK MI YOLA? ARABA GİTTİYSE GİTTİ!.. BİZ ŞİMDİ OLYMPOSA NASIL GİDERİZ ONU DÜŞÜNÜYORUM BEN!.
ÜF NEYSE KÜFÜR ETTİ!. KARASINI FİLAN ÇARPMAMIŞ!..
CUIP...
CUIP...
GHMGH.. R... RIZA ABİ... B... BEN DAHA RIZA YÜRÜYEMİYCEM ÇOK YORULDUM... UYUMAM LAZIM... SURDA BİRAZ KESTİRSEK DE YOLA ÖYLE DEVAM ETSEK... GHHH... OLUR MU... BU... BU... ÇANTA RUHUNU İYİCE BAMEYE BAŞLADI...
NEE?!.
HAAA... UYU TABİ UYU CANIM BENİM EN ÇOK SEN PERİŞAN OLUYOSUN BURDA...
CUIP
HIRŞ... HIRŞ...
INGHH AYY... VFFF... AY... HIRLIR ZZZ...
NE ULAN BU... MINA KODUMUN TOSBAASI İYİCE FRODO OLDU HAA... HAYIR YANI... BİLİMSEL BİR AÇIKLAMASI OLSA GAM YEMİYCEM VALLA... EEE RIZA ABİ... SEN DE BUNA İYİ DAVRANDIĞINA GÖRE İNANIYOSUN YANI HALA LAVUĞA!..
HIŞIR HIŞIR... ÇIT!. HIŞIR...
GHIRRRZ FÜÜZZZ HOOOOKGH FÜZZ..
HİŞŞŞ... UYDU GALİBA GÜZEL ÇANTAYI ALABİLİRİZ O HALDE!.
ÇANTAYI MI? VAAY RIZA ABİYE BAK MEŞERSE NE PLANLAR YAPIYOMUŞ... BEN DE KARAYI ÇARPTI DA O YÜZDEN BÖYLE DAVRANIYO SANIYODUM...
NAAPSAN ABİ ÇANTAYI ALIPP..
ÇANTAYI ALINCA NAADCAM?. GÜZEL SORU!. BAK SANA ŞÖYLE AÇIKLIYIM MENOCUM... İKİ CEVABI VAR SORULUN!.. BİRİR... BÖYLE GELECEĞİ FİLAN BİLEN BİR SEYİ OLMPOSA GÖTÜRECEK HALİM YOK HERALDE... BU YOLCULUĞA O ÇANTAYI YÜRÜTMEK İÇİN ÇIKTIM BEN!.. O ÇANTAYI ALCAM VE... LOTO, MOTO, PİYANGO PARANIN MINA KOYCAM!.. İKİİ... YOK EĞER HERŞEY BİR YALANSA... BU ÇANTANIN İÇİNDEKİ ŞEY GELECEĞİ BİLEMİYOSA... UKURUMA YUVAR. LADIĞIN CANIM ARABAM ADINA HİÇ AĞLMYCAM... O ÇANTAYI SOKUCAM KIYNA MENO!.. SUS DA YÜRÜ ŞİMDİ HADİ... BENİ FARKEDERSE, SEN KAP ÇANTAYI!..
HAH! AL İŞTE NİYE KIZMADIĞI ŞİMDİ ANLAŞILDI...
HIRŞ HIRŞ...

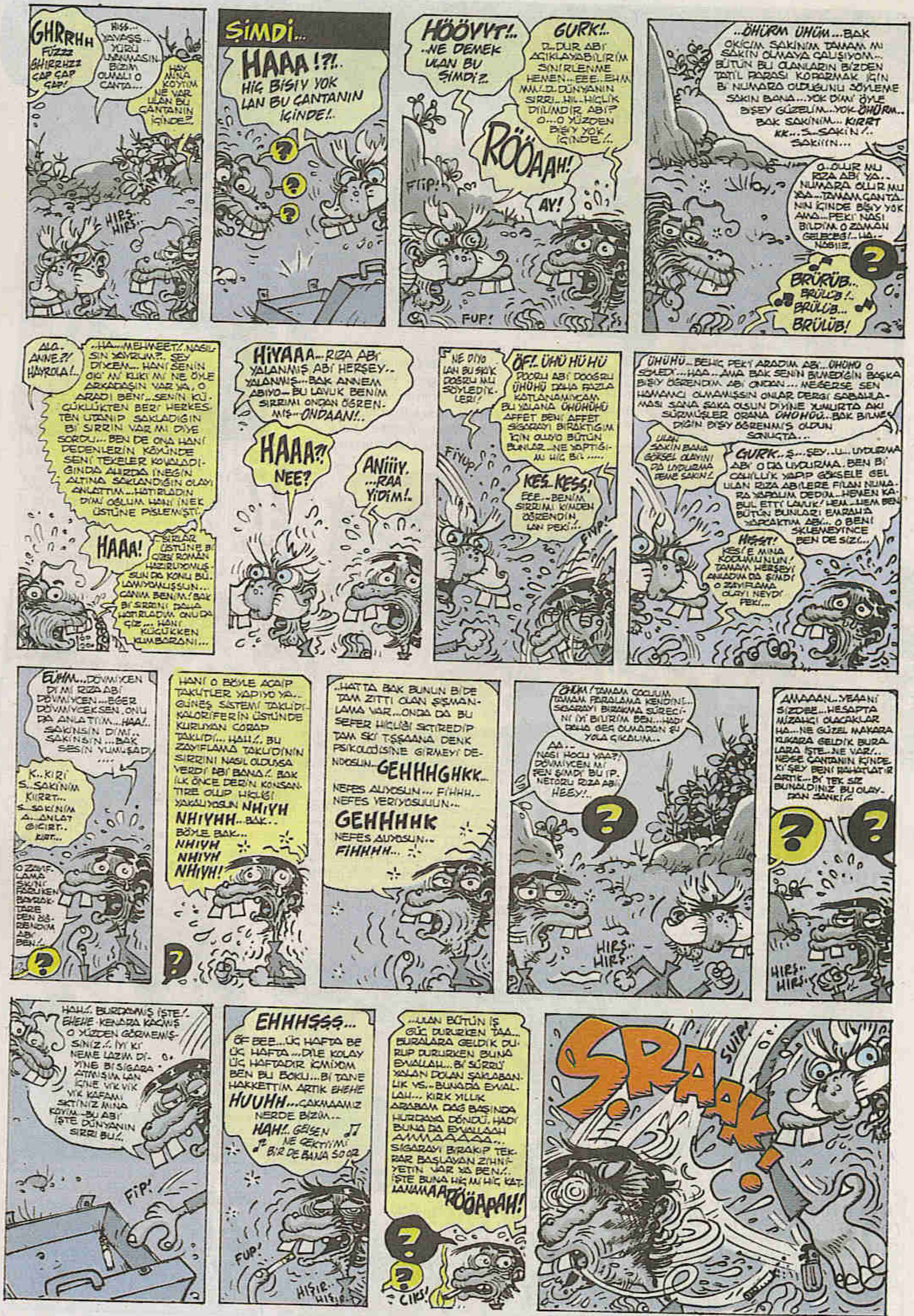
GHRRHH FÜZZZ GHIRRHZZ ÇAP ÇAP ÇAP!
HISS... YAVAŞŞ... YÜRÜ UYANMASIN... BIZIM OUVALI O ÇANTA...
HAY MINA KOYIM NE VAR LAN BU ÇANTANIN İÇİNDE?
HIRS.. HIRS..
ŞİMDİ...
HAAA !?!.. HİÇ BİŞİY YOK LAN BU ÇANTANIN İÇİNDE!..
HÖÖVYT!.. ..NE DEMEK ULAN BU ŞİMDİ?..
GURK!.. D..DUR ABİ AÇIKLAYABİLİRİM SİNİRLENME HEMEN...EEE..EHM MM/..D..DÜNYANIN SIRRI...HI..HİÇLİK DİYİMDİR ABİ? O...O YÜZDEN BİŞİY YOK İÇİNDE!..
RÖÖAAH!
FİİP!
AY!
FUP!
..ÖHÜRM ÜHÜM...BAK OKİCİM SAKİNİM TAMAM MI SAKİN OLMAYA ÇALIŞIYOM... BÜTÜN BU OLANLARIN BİZDEN TATİL PARASI KOPARMAK İÇİN Bİ NUMARA OLDUĞUNU SÖYLEME SAKİN BANA...YOK DİMİ ÖYLE BİŞEY GÜZELİM...YOK ÖHÜRM.. BAK SAKİNİM... KIRRT KK...S..SAKİN/.. SAKİİİN...
O..OLUR MU RIZA ABİ YA... NUMARA OLUR MU YAA...TAMAM ÇANTANIN İÇİNDE BİŞİY YOK AMA...PEKİ NASI BİLDİM O ZAMAN GELECEĞİ/...HA.. NASIIIZ..
BRÜRÜB.. BRÜLÜB!.. BRÜLÜB... BRÜLÜB!
ALO.. ANNE?!/ HAYROLA!..
..HA...MEHMEET!/ NASILSIN YAVRUM?.. ŞEY DİYCEM... HANİ SENİN ÇIKI MI KUKI MI NE ÖYLE ARKADAŞIN VAR YA, O ARADI BENİ...SENİN KÜÇÜKLÜKTEN BERİ HERKESTEN UTANIP SAKLADIĞIN Bİ SIRRIN VAR MI DİYE SORDU... BEN DE ONA HANİ DEDENLERİN KÖYÜNDE SENİ TEKELER KOVALADIĞINDA AHIRDA İNEĞİN ALTINA SAKLANDIĞIN OLAYI ANLATTIM...HATIRLADIN DİMİ OĞLUM HANİ İNEK ÜSTÜNE PİSLEMİŞTİ..
HAAA!
SIRLAR ÜSTÜNE Bİ ÇİZGİ ROMAN HAZIRLIYOMUŞSUN DA KONU BULAMIYOMUŞSUN... CANIM BENİM!/ BAK Bİ SIRRINI DAHA HATIRLADIM ONU DA ÇİZ... HANİ KÜÇÜKKEN KUMBORANI...
HİYAAA...RIZA ABİ YALANMIŞ ABİ HERŞEY.. YALANMIŞ...BAK ANNEM ABIYO...BU LAVUK BENİM SIRRIMI ONDAN ÖĞRENMİŞ...ONDAAN!..
HAAA?!/ NEE?
ANİİİY. ...RAA YİDİM!..
NE DİYO LAN BU SIKIK DOĞRU MU SÖYLEDİKLERİ/
ÖF!.. ÜHÜ HÜ HÜ DOORU ABİ DOOGRU ÜHÜHÜ DAHA FAZLA KATLANAMIYCAM BU YALANA ÜHÜHÜHÜ AFFET BENİ AFFET SİGARAYI BIRAKTIĞIM İÇİN OLUYO BÜTÜN BUNLAR...NE YAPTIĞIMI HİÇ Bİ.....
FİYUP!
KES..KESS! EEE...BENİM SIRRIMI KİMDEN ÖĞRENDİN LAN PEKİ/..
FİYUP!
ÜHÜHÜ...BENİ PEKİ ARADIM ABİ...ÜHÜHÜ O SÖYLEDİ...HAA...ANA BAK SENİN BİLMEDİĞİN BAŞKA BİŞİY ÖĞRENDİM ABİ ONDAN... MEĞERSE SEN HAMAMCI OLMAMIŞSIN ONLAR DERGİ SABAHLAMASI SANA ŞAKA OLSUN DİYİNE YUMURTA AKI SÜRMÜŞLER ORANA ÜHÜHÜÜ...BAK BİLMEDİĞİN BİŞİY ÖĞRENMİŞ OLDUN SONUÇTA...
ULAN SAKİN BANA GÖKSEL OLAYINI DA UYDURMA DEME SAKIN!..
GURK..Ş...ŞEY...U...UYDURMA ABİ O DA UYDURMA. BEN Bİ CAHİLLİK YAPIP GÖKSELE GEL ULAN RIZA ABİLERE FİLAN NUMARA YAPALIM DEDİM...HEMEN KABUL ETTİ LAVUK! HEM...HEM BEN BÜTÜN BUNLARI EMRAH'A YAPCAKTIM ABİ... O BENİ SİKLEMEYİNCE BEN DE SİZE...
HIŞŞT! KES! E MİNA KODUMUNUN! TAMAM HERŞEYİ ANLADIM DA ŞİMDİ O ZAYIFLAMA OLAYI NEYDİ PEKİ...
EÜHM...DÖVMİYCEN Dİ Mİ RIZA ABİ DÖVMİYCEN...EĞER DÖVMİYCEKSEN, ONU DA ANLATIIM...HAA/.. SAKİNSİN DİMİ.. SAKİNSİN...BAK SESİN YUMUŞADI ....
K..KIRT S..SAKİNİM KIRRT... S...SAKİNİM A...ANLAT GICIRT.. KIRT...
O ZAYIFLAMA SIKINI FARUK'EN BAYRAKTARE'DEN ÖĞRENDİM ABİ BEN!..
HANİ O BÖYLE ACAİP TAKITLER YAPIYO YA... GÜNEŞ SİSTEMİ TAKLİDİ KALORİFERİN ÜSTÜNDE KURUYAN ÇORAP TAKLİDİ... HAH!/.. BU ZAYIFLAMA TAKLİDİNİN SIRRINI NASIL OLDUYSA VERDİ ABİ BANA!/. BAK İLK ÖNCE DERİN KONSANTRE OLUP HİÇLİĞİ YAKALIYOSUN NHIYH NHIYHH...BAK.. BÖYLE BAK... NHIYH NHIYH NHIYH!
..HATTA BAK BUNUN BİDE TAM ZITTI OLAN ŞİŞMANLAMA VAR...ONDA DA BU SEFER HİÇLİĞİ SKTİREDİP TAM SKİ TŞŞAANA DENK PSİKOLOJİSİNE GİRMEYİ DENİYOSUN...GEHHHGHKK.. NEFES ALIYOSUN... FİHHH.. NEFES VERİYOSUUUN... GEHHHHK NEFES ALIYOSUN.. FİHHHH...
ÖHÜM! TAMAM ÇOCUUM TAMAM PARALAMA KENDİNİ... SİGARAYI BIRAKMA SÜRECİNİ İYİ BİLİRİM BEN...HADİ DAHA GEÇ OLMADAN ŞU YOLA ÇIKALIM..
AA.. NASI HOCU YAA?! DÖVMİYCEN Mİ SEN ŞİMDİ BU İP. NETORU RIZA ABİ HEEY!..
HIRS.. HIRS..
AMAAAAN...YEAANİ SİZDEE...HESAPTA MİZAHÇI OLACAKLAR HA...NE GÜZEL MAKARA KUKARA GELDİK BURALARA İŞTE...NE VAR/.. NEYSE ÇANTANIN İÇİNDE Kİ ŞEY BENİ RAHATLATIR ARTIK...Bİ TEK SİZ BUNALDINIZ BU OLAYDAN SANKİ/..
HIRS.. HIRS..
HAH!/. BURDAYMIŞ İŞTE!/. EHEHE KENARA KAÇMIŞ O YÜZDEN GÖRMEMİŞSİNİZ/.. İYİ Kİ NEME LAZIM DİYİNE Bİ SİGARA ATMIŞIM LAN İÇİNE VIK VIK VIK KAFAMI SKTİNİZ MİNA KOYIM...BU ABİ İŞTE DÜNYANIN SIRRI BU/..
FİP!
EHHHŞŞŞ... ÖF BEE...ÜÇ HAFTA BE ÜÇ HAFTA...DİLE KOLAY ÜÇ HAFTADIR İÇMİYOM BEN BU BOKU...Bİ TANE HAKKETTİM ARTIK EHEHE HUUHH...ÇAKMAAMIZ NERDE BİZİM... HAH!.. GELSEN NE ÇEKTİİMİ BİR DE BANA SOOR
FUP!
HIŞIR.. HIŞIR..
...ULAN BÜTÜN İŞ GÜÇ DURURKEN TAA... BURALARA GELDİK DURUP DURURKEN BUNA EYVALLAH...Bİ SÜRRÜ YALAN DOLAN ŞAKLABANLIK VS...BUNADA EYVALLAH... KIRK YILLIK ARABAM DAĞ BAŞINDA HURDAYA DÖNDÜ. HADİ BUNA DA EYVALLAAH AMMAAAAAA... SİGARAYI BIRAKIP TEKRAR BAŞLAYAN ZİHNİYETİN VAR YA BEN/.. İŞTE BUNA HİÇ MI HİÇ KATLANAMAAA RÖÖAPAH!
ÇIKS!
SRAAK!
SUİP!

TARİHTE İLK DEFA...

FATİH SOLMAZ

TEMMUZ 10 1959

İlk kez, bit ayıklama makinesi yapıldı. Ve, saatte 3 biti ayıklayıp yok eden bu cihaz, daha sonra hayvanseverlerin tepkisi üzerine yasaklandı.

ŞUBAT 20 1910

Zonguldak'lı Zigon Ailesi sayesinde, ülkede ilk defa nüfus planlaması gündeme geldi. Ve ilk nüfus planlaması, ailenin annesi olan Mücella Zigon'un kukusunun dikilip, kocası Feridun Zigon'un kullanımına kapatılması şeklinde oldu...

EKİM 27 1962

Tarihte ilk defa, aynı yumurta ikiz dünyaya geldi... Daha önce aynı yumurtalarda dünyaya gelen ikizler; ilk kez aynı yumurtada, aynı giysilerle, aynı yaşta **(23)** dünyaya geldiler...

OCAK 18 1943

Tarihte ilk defa, güdümlü osuruk gücüyle motosikletin hızı, 7 katına kadar çıktı... Maksimum hızı 80 km olan motosiklet, üzerindeki sürücünün Turbo tork osuruğu sayesinde, 560 km hıza erişti... Bu, sesten hızlı olmasa bile, kokudan hızlı bir süratti... *(Özellikle osuruk kokusundan...)*

KASIM 3 1946

İlk defa İstanbul'da metro kullanıldı... Belediyeden ve devletten umudunu kesen Cuma Gül isimli vatandaş, kendi çabasıyla ve cebinden harcadığı parayla, evi ile işyeri arasına tek kişilik **"Egoistmobil"** isimli metroyu yaptı. Fakat Cuma Bey, metrosunu daha ilk kullanışında kaybolup gitti...

ARALIK 14 1923

Tarihte ilk defa birileri, denizden çıkan babalarını yediler... *(Hem de unlayıp tavada kızartarak, yanında da bol rokayla...)*

NİSAN 29 1931

Tarihte ilk defa bir kadın, kaza sonucunda kızlığını kaybetti... Alplerde kayak yapan Linda Cartland, bacağının ayrılması sonucunda kızlık zarı **cart** şeklinde ses çıkartarak yırtılırken, çıkan sesten düşen çığdan da 45 kişi hayatını kaybetti... *(Zavallı 45 adam dam yolunu gitti...)*

ŞUBAT 7 1967

İlk defa Kuğu Gölü turneye çıktı ve *Van Gölü, Tuz Gölü, Ontario Gölü, Küçük Çekmece Gölü* gibi göllerde kayığın içinde bale gösterileri yaptılar... Fotoğrafta kuğuları turneye giderken görüyoruz...

EYLÜL 21 1974

Pamuk Prenses ve 7 Cüceler masalından atılan *8.cüce* bulundu... İsmi, **"Gururlu"** olan bu cüce *"Zikmişim, Pamuğu da, Prensesi de, Masalı da!... Benim öyle taraklarda bezim olmaz aga!..."* dedi...

İKİ DAKKA İNSAN OL!

Yetkin Gülmen

Ne de güzeldir küçük bi çocuk iken herşey!

VVROOOOM...

En çirkini, çirkinlikleriyle şirindir kaygısızdır, naiftir...

GÖKKUŞAĞININ ALTINDA ALTIN VAR OLUM...

HÜSEYİN AMCAYI KIZDIRALIM MI LAN...

Yetişkin birini ürkütebilen mahallenin delisi neşhe olmuştur çocuklara...

ÖHELLL GÖGÖCNOOYÖN LON!

OLUM YORULMUYO LAN BU!

KAÇIN LA KAÇIN GELİYO...

EHE EHE MINA KOLUNU DELİSİ!

Acaba hangisi olduk ilk okul sıralarında kesin biri olduk ama?..

YMIRTA KOK

ÖRTMENİM CANIM BENİM...

Terli kafalar deyil midir hem çocukluk anılarını pekiştiren...

DAYI, SU İÇİLİYO MU BE? EHİN...

BİZ SU İÇEBİLİR MİYİZ BE ABİ...

HE YİENİM İÇİN!

FOSSS

Masumane suç ortaklığı deyil de nedir?

HÜÜPP! GEL LAN TEMİZ İÇİLİR!

HARBİ Mİ DİYON LAN?

KAYNAK OLUM..

KAY KENARA.

HÜPP

O saflık o güzellik ergenliğe girişle sanki incelir... Başka birşey olur birden bire..

FAK OF ABİ YEAA BENİ KİMSE ANLAMIYO YAAA...

İNTİHAR EDİCEM MINA KOYYIM!

Hem tip dakı kayış deyil midir geleceği tasıldayan..

SİZİN DE GÖĞÜS UÇLARINIZ AĞRIYO MU LAN?..

Bakınız, nasılda değişmiştir konu başlıkları...

ŞŞST... BENİM SPERMLER ŞEFFAF LAN!

HE LAN! FİLİMDEKİ GİBİ DİİL!

AYÇAYI GÖRÜYON MU, PASO FRİKİK VERİYO...

HE LA! PENBE GİT AYCA...

Yok mudur bu süreçte kızlar? vardır elbet...

AY BANA BİŞEYLER OLYO ANNEEE!..

ŞEYİM KAN.... AH!

NE YURLUYOSUN YAA!

NOOLDU KIZ?

HAHAHA!

REGL OLMUŞSUN GÖZÜN AYDIN!

REGL Mİ? O NE BE?

TÜKAT NE ALAKA?..

GENÇ KIZ OLDUN ARTIK.

ADETTENDİR ŞOKU ATLAT DİYE...

Gerçi kızlarda kafa farklı çalışıyo, bazı şeylere erken uyanıyolar... öss gibi, Aşk gibi...

SEÇİMİMİ ŞİMDİDEN YAPTIM, MİMAR SİNAN SANAT TARİHİ...

BEN DE YTÜ MİMARLIK İSTİYORUM.

MİMAR MI OLUCAN LO!

Bi de böyle bi tür vardı..

BANA ORDAN ON KOLA ETİ FORM, İKİ KASA DA DİYET KOLA 2.5'LUK OLSUN DİYETTEYİM DE SU İÇSEM YARIYO AYOL!..

FONT

Ve herşey kendi içinde şekillenmeye başlar... Tarzlar oturur...

İSTANBUL BİENALİ

KOYUCAK OLUM O'MBOM SİZE..

KADIKÖYDE GELİBİYETİNİZ Mİ VAR LO!

ZENGİN KOCA...

BİT!

Günümüzdeyse, nerde kaldı... o çocukluk, o şen dürtü..

EHE EHE, BİZ DEVAR OLDUK!..

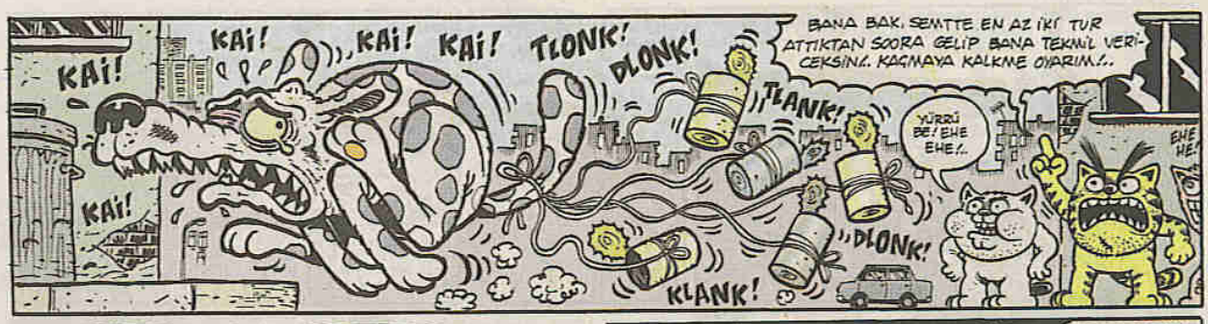
KAI!
KAI!
KAI!
KAI!
TLONK!
DLONK!
TLANK!
DLONK!
KLANK!
BANA BAK, SEMTTE EN AZ İKİ TUR ATTIKTAN SOORA GELİP BANA TEKNİL VERİCEKSİN!. KAÇMAYA KALKME OYARIM!..
YÜRRÜ BE! EHE EHE!..
EHE HE!

EHEHE... BENCE BİR DAHA HAYATTA DÖNMEZ... TAM GAZ KAÇIYO SEMTTEN...EHE...
TLONK TLONK DLONK!
BİZ ŞARAPLARIMIZI BİTİRENE KADAR BURDA OLUR...LAN BİLO GİT BAKKALDAN KÖPEK ÖLDÜREN KAP ŞERO ABİ GÖNDERDİ DE... ŞÖŞLE AÇIK HAVADA PİYİZ YAPALIM HEM...
KUA KUAA!

ÇOK YANLIŞ ADAMA BULAŞTINIZ COOOK... HAH...ALO?!
TİR
TİR TİR!
BELEDİYE Mİ ORASI EVLADIM? BEN EMEKLİ TÜMGENERAL ALEMDAR DALKILIÇ PAŞAYIM!..
BELEDİYE REİSİNİ....
BAGLA BAKIYIM BANA!.. İVEDİ!..

Yarım saat soora-
PARDON ŞERO ABİ, LAPINI KESMİYİM DE, BAK GELMEDİ...
LAN GELMESİN DİYE YAPTIK O KADAR EDİYETİ ZATEN... GELMİCEK TABİ...
..NEYSE... NE DİYODUM? BAHAR OLUM! BAHAR GELDİ, BİZ HALA MAHPUS GİBİ TİKİLİP KALDIK ANNA KODUMLU SEMTİNE!.. HAFTA SONU MANGALI ALIP.....
..ŞÖŞLE AÇIK HAVA DA PİKNİGE NİYE ÇIKMIYORUZ LAN BİZ!..
HAKKET SÜPER FİKİRMİŞ ABİ...
MANİTALARI DA ALALIM...

AMAAN!... CAVIR CİMENDE OKSİDENİ ALINCA RANDIMAN NASI ARTAR BİLİYOMUSUN? TÜKMAKLA DUR!
EHE... BAMRA KARŞI YATIR BENİ HESA...? UFFF!?
?
ZIP!
IHK?
ZIP!
SNISSSS

?? HA?.. NOLUYO LAN?.. ALO?..
EBÜÜVEEE!..
OFUIUHHEE

LAN!? HASSKTR? NOOLUYO LAYN?
LAN BİR YUDUM ŞARAPLA ZOM OLDU LAVU...?..
HIDIR ABİ ŞU ELEBAŞLARINI DA İNDİR KAÇMASIN!..
DOMB!
ZBAM!

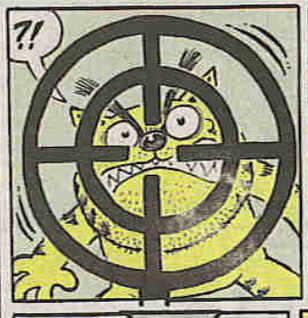
?!

ULAN SİZİN ANAN-?!..
DAN!
ZUP!
SNISSS!

LANN? HH?..
ÖEHH!..

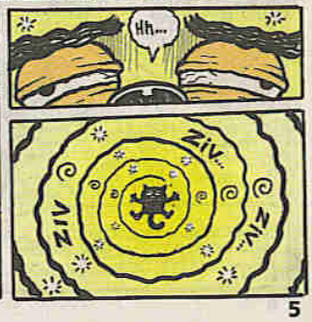
Hh...
ZIV
ZIV
ZIV

ARAYIŞ
gökhan dabak
DAN DUN DAN
AĞOAAOOO
AA TARZAN! SON ZAMANLARDA BİR ACAYİPLEŞTİ. NOLUYO BUNA..
TEPRESYON GEÇİRİYOR KANAATİNDEYİM...
ERTESİ GÜN.
FIRIL FIRIL
HOPPELEEE
AHA!.. GENE GEÇİYO. YAHU BU BİR ARAYIŞA GİRDİ AMMAA..
TEPRESYON DİYORUP TEPRESYOON...
YALAAANN HERŞEY YALAAN AĞOOAAAA!
AMANNN GENE DELİLİ DİBİ!..
!YYY!!
CART CURT
PERŞEMBE SABAHI...
OOMMMMM
AAA BAK PEK BİR DURULMUŞ. E TABİ NEDE OLSA DOĞU MİSTİZMİ. RUHU FERAHLAMIŞ ŞİMDİ BU BİR DE NİRVANAYA ULAŞMASIN..!
ÖĞLEN
CARRRT CURT CART
BIRAK ALLAHAŞKINA BÖYLE NİRVANA MI OLUR DÜPE DÜZ KAFAYI ÜŞÜTTÜ BU HERİF..!
DARALIYORUUM DARALIYORUUUM AĞOOO AAA!..
CUMA...
SWIŞ SWIŞ SWIŞ
SUZANNA SWIIT SUZANAA.
YUPPIEEE
YUPPIEEE
NOO NOO NOOO NOOO AĞOAA
AY BU İYİCE DEJENERE OLDU
ŞAŞTIM DA KALDIM ADETA..
CART CURT CART

CUMARTESİ
BLAD TU BLAD HEYT TU HEYT FAK TU FAK YIAAAARGGGHH
DLOG CLONNG CÖVİN'N
İÇİNDEKİ ÖFKEYİ KUSUYOR ADETAA. KİMBİLİR NE FIRTINALAR KOPUYOR İÇ DÜNYASINDA...
DIŞA VURUMCU BİR TAVIR...
FAK YUU FAK YUUU!
ŞİDDET EĞİLİMİ İYİCE ARTIYOR. BEN ENDİŞELENMEYE BAŞLADIM....
VALLA BU İŞ TEPRESYONLU AŞTI MAZHAR OSMANLIK OLDU. YETKİLİLERE BİLDİRELİM DE MÜŞAADE ALTINA ALSINLAR ŞU MANYAĞI... AAYY!..
VALLA BEN HİÇ KARIŞMAYALIM DERİM KARDEŞ...
GAFTIR
SALI..
BALE.
SANAT!
YUMUŞAMAK!
ACABAA?
ÇARŞAMBA
HIMMM.!!!
AHAA! HİÇ BEKLENMEDİK BİR GELİŞME BU DURUMU NASIL DEGERLENDİRİYORSUN..
KİTAP OKUMANIN FAYDALI OLDUĞU BİLİNEN BİR REALİTEDİR!..
PERŞEMBE..
İYİ GÜNNER DİLERİM EFENDİM SAYGILAR HÜRMETLER...
VAY VAY VAY EN SONUNDA BULDU KENDİNİ. HELAL OLSUN DİYORUM. AZMETTİ BAŞARDI...
AMA AZ SIKINTI DA ÇEKMEDİ DOGRUSU. HOKKABAZLIGA BİLE YELTENDİ. DALGALANDI DA DURDURULDU ADETA.!
CUMA..
EN DERİN SEVGİ VE SAYGILARIMI SUNARIM EFENDİM. YENGAANIMA HÜRMETLERİMİ İLETİNİZ...
BU SAKİNLİK BENİ KULLANDIRMIYOR DEYİL. GÜÇLÜ BİR ANTİDEPRESAN KULLANIYO OLABİLİR.
PAZARTESİ..
TARZAN BİLGİ VER. BİTKİ ÖRNEKLERİ NE DURUMDA? TAMAM ZZZZZZ!
ANLAŞILDI MERKEZ ŞU AN BÖGRÜLCE TOPLUYORUM BİRAZ EVVEL DE MAZÜZTÜS TOPLADIM. ZATEN BAYILIRIM HELE ETLİSİ SÜPERDİR.
ULAN DENYO MAZÜZTÜS YENİR MI. ZEHİRLİDİR SAPTIRSIN SEN NE BİÇİM ASTRONOTSUN. HIYAR!..
TELAŞ EDİCEK BİŞEY YOK MERKEZ. BEN BÜTÜN KELEBEKLERE PARAŞÜT TAKTIM. MAYDANOZLARI GÖRMELİYDİNİZ ÇILGINA DÖNDÜLER...
TARZAN-CEYN-CEYN-TARZAN NIHAHAHAHA
EVET MERAKLA SENİ DİNLİYORUM. BAKALIM NE DİYECEKSİN.
SUSKUN KALMAYI YEGLERİM...

CENGİZ ÜSTÜN

MACERAYI SEVEN ADAM

KOKPİTTE

ANATOMİKKOMİK SUNAR...

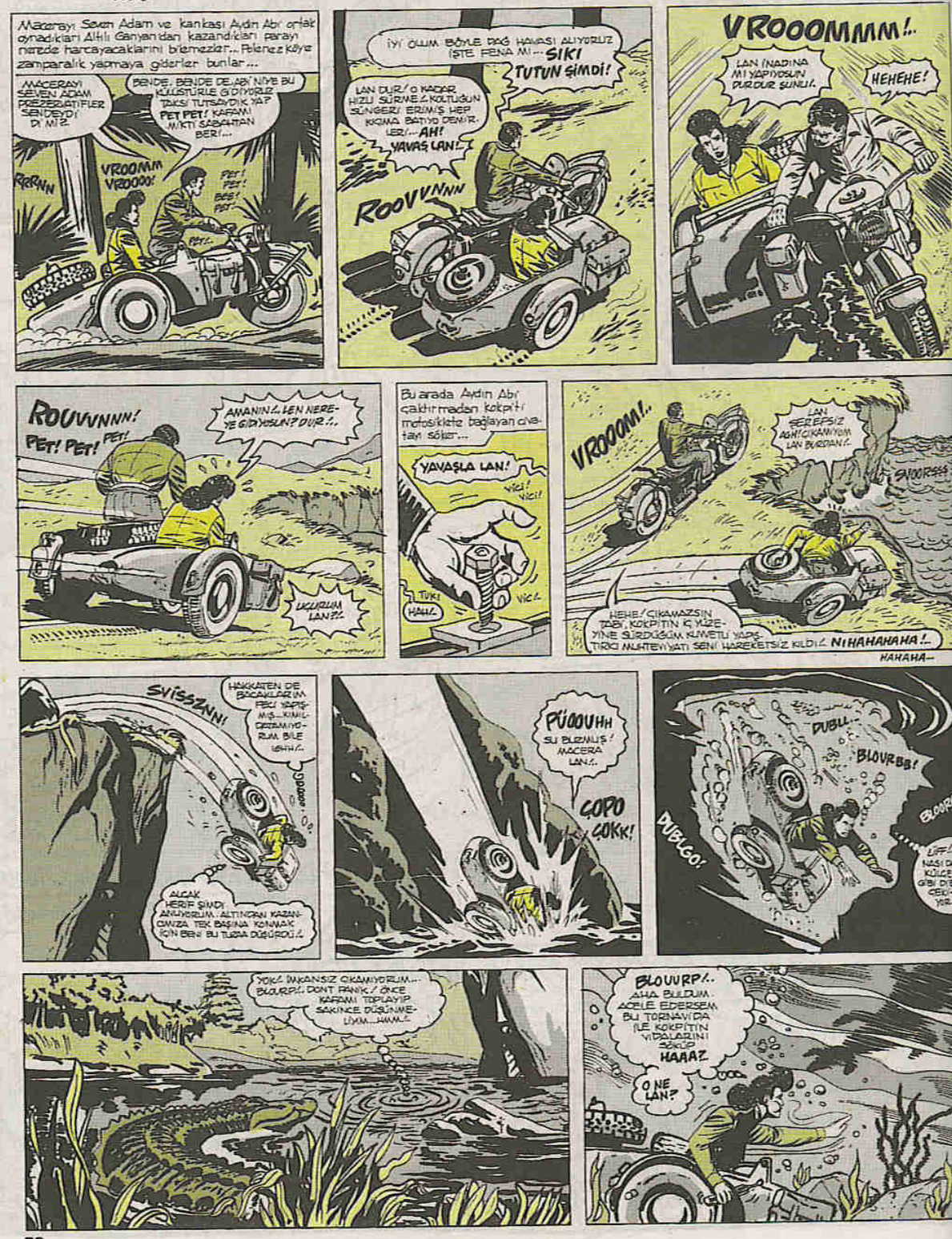

YÜOOUURR!
BLOURP!.. NINA KOYM BU NE ARIYO LAN BURDA? INNGH! ÇIKAMIYORUM.!. ULAAN AYDIN ABI... ULAAN AYDIN ABI... ÜHÜ ÜHÜ... YAKTIN LAN BENI ALLAHSIZ.!.
AMA BI DAKKA LAN TABI YAA.!.
Böylesine zorlu maceralar için yanında taşıdığı AT DOPİNGİ şırngasını çarçabuk çıkarıp koluna enjekte ediverdi Macerayı Seven Adam...
ŞİMDİ!..
Yosunlara tutunarak kokpitli timsahın dev gövdesine savuran adamımız, ikinci ölümcül darbesini hayvanın başına yaptı.!. Aşırı adrenalin ve azılı rakibini bertaraf etmenin haz duygusu ile...
DUBBLGLBG
ŞOTURT!
YÜOUUR!
...pervane gibi hızla kulaç atarak gaftında ki ağırlığa rağmen kıyıya çıkmayı başarmıştır Macerayı Seven Adam.!.
HÖÖH!.. VHH... VHH... GÜZEL BI MACERA OLDU... AHA ŞURDA BİRİLERİ VAR.!.
İNŞAAT YARDIM EDİN!
DUYMADI LAN LAN?
HÖNK! HÖNK.!. PARDON BİLADER YARDIM EDEBİLİR MİSİNİZ ACABA?
HÖNK! HÖNK!
?!
FITI... FITI GELL.
TÖBE YARABBİ... BU DA NE BÖYLE YENGEÇ GİBİ?..!
BURAYA SIKIŞTIM. BEN YAKINLARDA BİR TAMİRCİ FELAN VAR MI ACABA? HÖNK! HÖNK!..
NASI ÇIKARIM CADDEYE... TARIF EDER MİSİNİZ?
AHA CADDEDE VAR. AMA BAYAA UZAK BİR KİLOMETRE ÖTEDE...
SURDAN KEŞ YOLUNU TAKIP EDECEKSİN HAHAHA.!. NASI YÜRÜYÜ LAVUUN BAK! HAHA!..
TEŞEKKÜR EDERİM İYİ GÜNLER.!.
BÖYLE DÜZ GİDİYORUM DİMİ?..
EVET EVET.!. ALLA... ALLA VAMPİRİ VAMPİRİ NASI DA GİDİYO BAKSA.
KANERA ŞAKASI KESİN BU ABİ YOKSA O AĞIR ŞENİ NASI TAŞIŞIN
ANLADIM ZATEN HEHE... KAMERA ŞAKASI DİMİ BİLADER?
HA? BANA MI DEDİNİZ?..
EVET... BİZE OYUN EDİYORSUNUZ DİMİ?..
YOK CANIM, NE ŞAKASI...
İSTERSEN BİR ET ATIP SENİ TAŞIYALIM...
LAN ORADANA NİYOM LAN.!.
SVISSSLE!
GÜÜPT!
IĞH
AĞHH... NOLUYO.!.
HİAEE! MACERA LAN.!.

BİT.

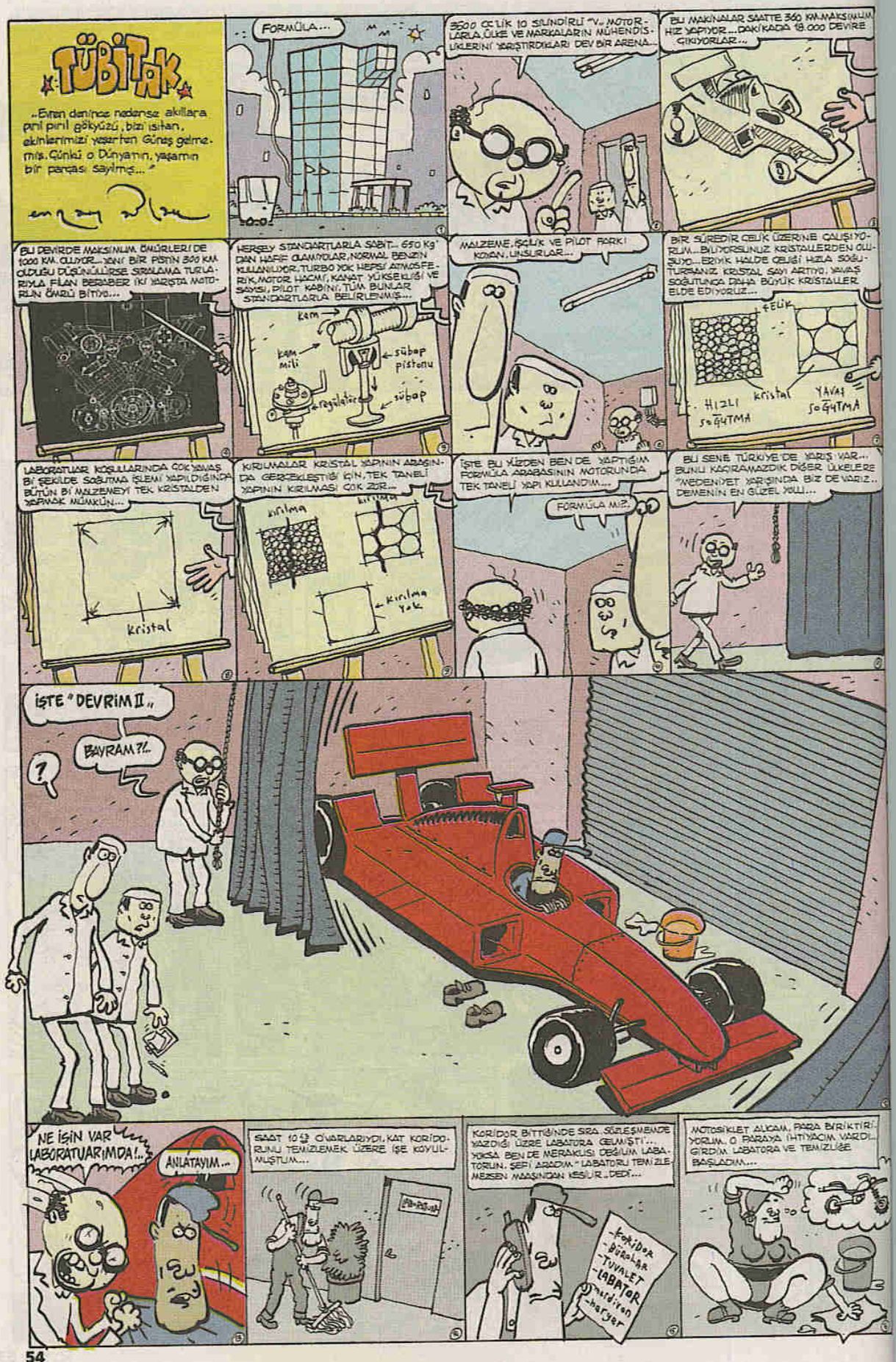
TÜBİTAK
"Evren dan'nce nedense akıllara pırıl pırıl gökyüzü, bizi ısıtan, ekinlerimizi yeşertten Güneş gelmemiş. Çünkü o Dünyanın, yaşamın bir parçası sayılmış..."
FORMÜLA...
3500 CC'LİK 10 SİLİNDİRLİ "V" MOTORLARLA ÜLKE VE MARKALARIN MÜHENDİSLİKLERİNİ YARIŞTIRDIKLARI DEV BİR ARENA...
BU MAKİNALAR SAATTE 360 KM. MAKSİMUM HIZ YAPIYOR... DAKİKADA 18.000 DEVİRE ÇIKIYORLAR...
BU DEVİRDE MAKSİMUM ÖMÜRLERİ DE 1000 KM. OLUYOR... YANİ BİR PİSTİN 500 KM. OLDUĞU DÜŞÜNÜLÜRSE SIRALAMA TURLARIYLA FİLAN BERABER İKİ YARIŞTA MOTORUN ÖMRÜ BİTİYO...
HEPSİ STANDARTLARLA SABİT... 650 Kg'DAN HAFİF OLAMIYORLAR, NORMAL BENZİN KULLANILIYOR. TURBO YOK HEPSİ ATMOSFERİK, MOTOR HACMİ, KANAT YÜKSEKLİĞİ VE SAYISI, PİLOT KABİNİ, TÜM BUNLAR STANDARTLARLA BELİRLENMİŞ...
kam
kam mili
supap pistonu
regülatör
supap
MALZEME, İŞÇİLİK VE PİLOT FARKI KOYAN UNSURLAR...
BİR SÜREDİR ÇELİK ÜZERİNE ÇALIŞIYORUM... BİLİYORSUNUZ KRİSTALLERDEN OLUŞUYO... ERİYİK HALDE ÖLÇÜSÜ HIZLA SOĞUTURSANIZ KRİSTAL SAYI ARTIYO, YAVAŞ SOĞUTUNCA DAHA BÜYÜK KRİSTALLER ELDE EDİYORUZ...
ÇELİK
HIZLI SOĞUTMA
kristal
YAVAŞ SOĞUTMA
LABORATUAR KOŞULLARINDA ÇOK YAVAŞ BİR ŞEKİLDE SOĞUTMA İŞLEMİ YAPILDIĞINDA BÜTÜN BİR MALZEMEYİ TEK KRİSTALDEN YAPMAK MÜMKÜN...
kristal
KIRILMALAR KRİSTAL YAPININ ARAŞINDA GERÇEKLEŞTİĞİ İÇİN, TEK TANELİ YAPININ KIRILMASI ÇOK ZOR...
kırılma
kırılma
kırılma yok
İŞTE BU YÜZDEN BEN DE YAPTIĞIM FORMÜLA ARABASININ MOTORUNDA TEK TANELİ YAPI KULLANDIM...
FORMÜLA MI?
BİR SENE TÜRKİYE'DE YARIŞ VAR... BUNU KAÇIRAMAZDIK DİĞER ÜLKELERE "MEDENİYET YARIŞINDA BİZ DE VARIZ.. DEMENİN EN GÜZEL YOLU...
İŞTE "DEVRİM II"
BAYRAM?!..
?
NE İŞİN VAR LABORATUARIMDA!...
ANLATAYIM...
SAAT 10'Ş ÇEYRELAYDI, KAT KORİDORUNU TEMİZLEMEK ÜZERE İŞE KOYULMUŞTUM...
KORİDOR BİTTİĞİNDE SIRA SÖZLEŞMEMDE YAZDIĞI ÜZRE LABATURA GELMİŞTİ... YOKSA BEN DE MERAKLISI DEĞİLİM LABATORUN. ŞEFİ ARADIM "LABATORU TEMİZLEMEZSEN MAAŞINDAN KESİLİR" DEDİ...
-koridor
-büroalar
-tuvalet
-LABATOR
-merdiven
-haryer
MOTOSİKLET ALCAM, PARA BİRİKTİRİYORUM. O PARAYA İHTİYACIM VARDI... GİRDİM LABATORA VE TEMİZLİĞE BAŞLADIM...

TEMİZLERKEN BİRDEN BURNUMA YARIŞLARDA LASTİKLERİN DEĞİŞTİRİLDİĞİ BENZİNİN KONDUĞU PİS-STOP KOKUSU GELDİ...
öeh...laş gibi koktu lan...
İŞTE O ZAMAN GÖRDÜM OTOMOBİLİ, PİSLİKTEN HER YANINI BÖK GÖTÜRÜYODU VE BU KOKUNUN KURUMU SARMASI AN MESELESİYDİ...
Beni yıka
ARABANIN PİSTOP TEMİZLİĞİNİ 3,1 GİBİ REKOR BİR SÜREDE BİTİRDİKTEN SONRA AKUM ŞÖFÖR MAHALLİNE TAKILDI...
dit...
SOKAKTAN GELDİĞİNİZ AVAZINIZLA BAŞA BAŞA, GAZ PEDALLARINI, FİRENİ FAVAN KESİN ÇAMUR BİTMİŞSİNİZDİR DİYE ARABANIN İÇİNİDE TEMİZLEMEYE KARAR VERDİM... BENZİNLİKLERDE 5 LİRAYA YAPIYOLAR...
DAHA SONRA CEPTEN ALİ'Yİ ARADIM...
Alo Ali... Rahatsız ediyorum nasılsın...
SONRA SİZ GİRDİNİZ VE ANLATMAYA BAŞLADINIZ BEN DE LAFINIZI KESMEYİM DİYE BEKLERKEN FERİDE AÇILDI...
manzara işçilik ve pilot
EEEH! ÇIK ARABADAN ÇIK ÇIK ÇIK!..
YAV BEN DE ONU DİYODUM İŞTE...
ALİ'Yİ ARADIM DEDİM YA...
Alo Ali... Ben arabayın içinde sıkıştım çıkamıyorum çabuk gel kurtar beni...
FAKAT BU TÜRK BAŞARISIYLA GERÇEKTEN GÖĞÜSÜM KABARDIM GURARDI...
TEBRİKLER... ALİ...
BAYRAM...
LA OLUM NİYE ZAMANIN DA GELMİYON...
OLUM PROFESÖRLE AMNI ANDA GELİNCE BURADA SAKLANDIM, NAPIYIM... N'OLDU? BİŞEY YAPTILAR MI?
HELE Bİ YAPSIN ARABASINI ÇİZİVERİRİM VALLA...
OTUR Bİ ÇAY KOYIM... SAHİ NE ARABASI BU YAV...
HANİ ARABA YARIŞLARI VARYA ÜZERİNE BASMIŞ TRAKTÖR GİBİ ARABALAR YARIŞIYO...
EVET...
İŞTE O ARABANIN AYNINDA YAPMIŞ PROSÖR... YARIŞTIRDIKMIŞ... ŞÖFÖRLERİ MİLYON DOLAR KAZANIYO...
NE DİYOSUN?..
BAKALIM... BAŞ VURULU YAPTIM...
NEYİN BAŞVURULU?..
ALİ EMMİ AFEDERSİN AMA SENİN DE HİÇ Bİ BİKTAN HABERİN YOK YAV...
BİLİYODUM UNUTTUM OLUM...
ARABALARIN YAĞINI AYRI ADAM KOYUYO BENZİNİ AYRI, LASTİĞİ AYRI, TEMİZLİĞİ AYRI... Bİ SÜRÜ KADRO VAR...
VAY KUNDUZ VAV!..
BU TAKIM OYUNU ALİ EMMİ...
BRUM BRUM
HIZLI HIZLI İÇ, PAŞA ÇAYI YAPTIM...
BRUM BRUM
VOOORRNN...
VAY ANAM...
YİNEDE TEHLİKELİ SPOR BAYRAM EFENDİ..
HERALDE, SAATTE 360 KM. BASIYOLAR. VIZIR VIZIR...
360 MI NE KAÇIYOMUŞ LA ARABA...
BAYRAM..
AKŞAM ARABAYI DENEMEK ÜZERE İSTANBUL PENDİK'TEKİ FORMULA PİSTİNE GİDİCEZ... HAZIRLAN!..
deeey!.. HADİ ALİ EMMİ BANA MÜSADE...
ÇAYINI BİTİR DE GİT BARI...
SAATTE 360 DİYORUM ALİ... SOĞUMADAN GELİRİM...
ALTINDA KAL DA O ARABANIN, GÖR EBENİN HÜREKESİNİ!...

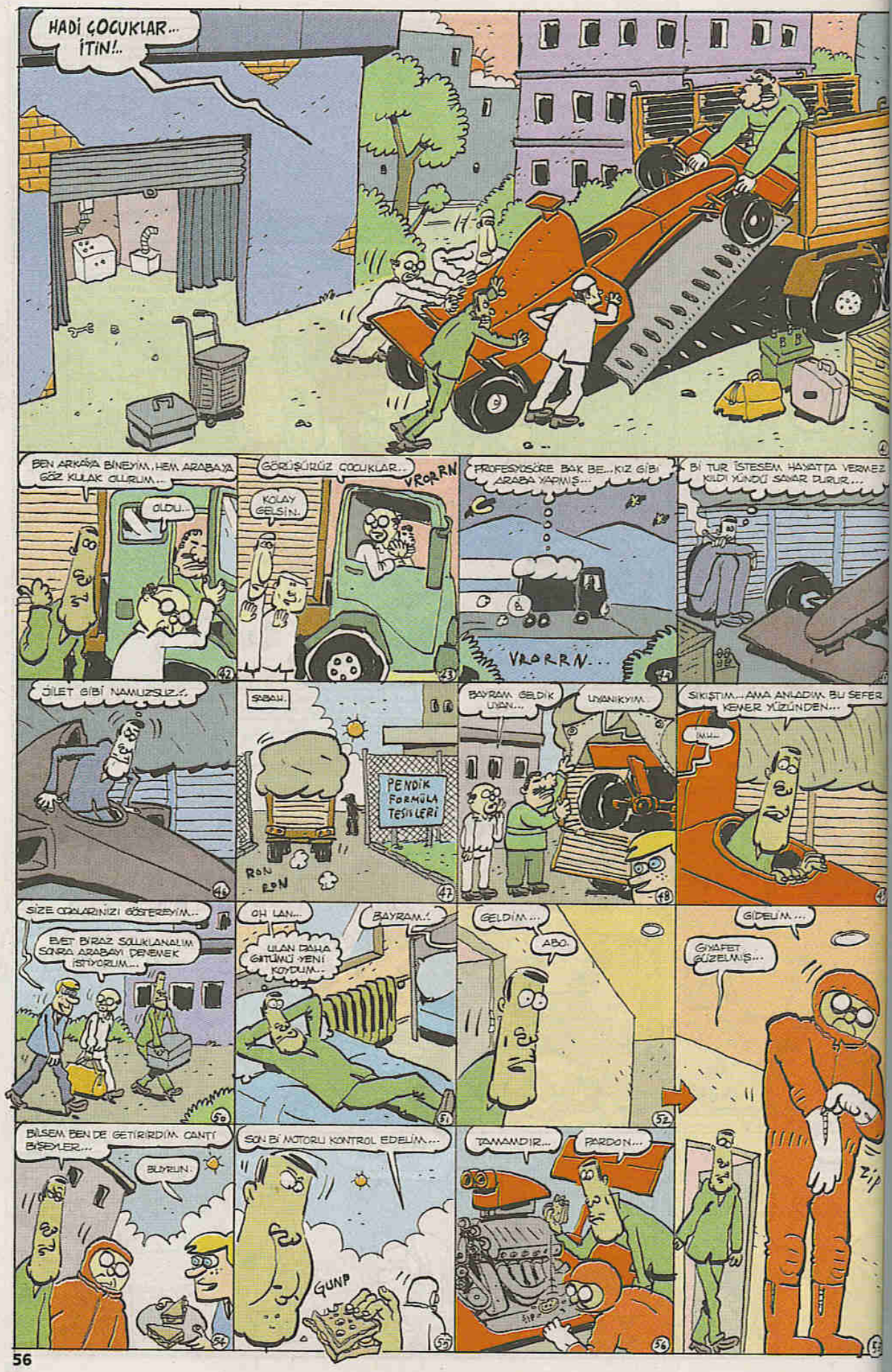
HADİ ÇOCUKLAR... İTİN!..
BEN ARKAYA BİNEYİM, HEM ARABAYA GÖZ KULAK OLURUM...
OLDU...
GÖRÜŞÜRÜZ ÇOCUKLAR...
VROORN
KOLAY GELSİN.
PROFESYONEL BAK BE... KIZ GİBİ ARABA YAPMIŞ...
VROORN...
BİR TUR İSTESEM HAYATTA VERMEZ KILDI YÜNDÜ SAMAR DURUR...
ÜLET GİBİ NAMUZSUZ...!
SABAH.
PENDİK FORMÜLA TESİSLERİ
RON RON
BAYRAM GELDİK UYAN...
UYANIKYIM.
SIKIŞTIM... AMA ANLADIM BU SEFER KEMER YÜZÜNDEN...
MM...
SİZE ODALARINIZI GÖSTEREYİM...
EYVET BİRAZ SOLUKLANALIM SONRA ARABAYI DENEMEK İSTİYORUM...
OH LAN...
BAYRAM...!
ULAN DAHA GİRTİNLİ YENİ KOYDUM...
GELDİM...
ABO.
GİDELİM...
GIYAFET GÜZELMİŞ...
BİLSEM BEN DE GETİRİRDİM. ÇANTI BİŞEYLER...
BUYRUN.
SON Bİ MOTORU KONTROL EDELİM...
GUNP
TAMAMDIR...
PARDON...
ZIP

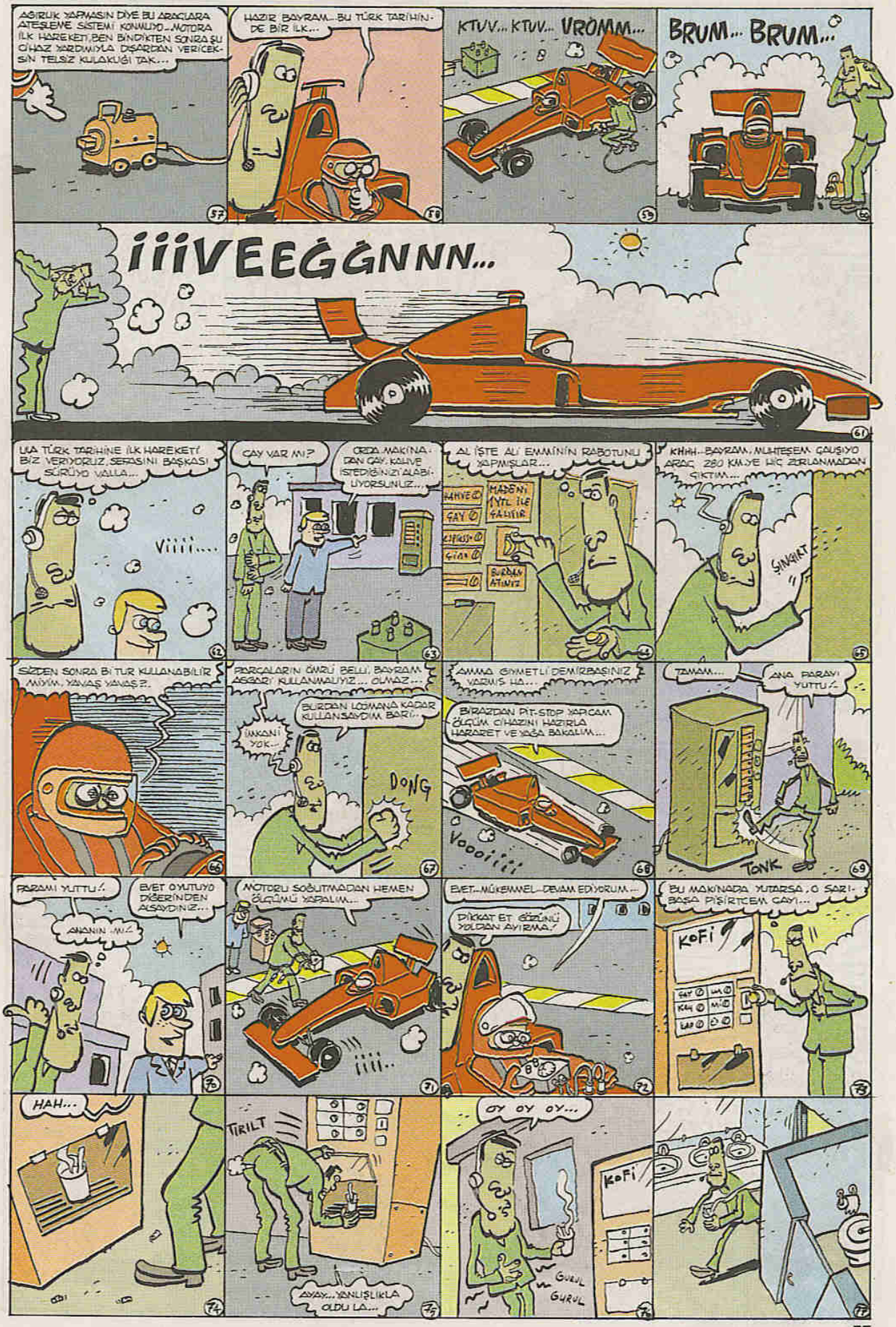
AĞIRLIK YAPMASIN DİYE BU ARAÇLARA ATEŞLEME SİSTEMİ KONMUYO.. MOTORA İLK HAREKET BEN BİNDİKTEN SONRA ŞU CİHAZ YARDIMIYLA DIŞARDAN VERİCEKSİN TELSİZ KULAKLIĞI TAK...
HAZIR BAYRAM.. BU TÜRK TARİHİNDE BİR İLK...
KTUV... KTUV... VROMM...
BRUM... BRUM...
İİİVEEĞĞNNN...
ULA TÜRK TARİHİNE İLK HAREKETİ BİZ VERİYORUZ, SERASINI BAŞKASI SÜRÜYO VALLA...
Viiii....
GAY VAR MI?
ORDA MAKİNADAN GAY, KAHVE İSTEDİĞİNİZİ ALABİLİYORSUNUZ...
AL İŞTE ALİ EMMİNİN RABOTUNU YAPMIŞLAR...
KAHVE
GAY
MADENİ 1YTL İLE ÇALIŞIR
BURDAN ATINIZ
KHHH.. BAYRAM, MUHTEŞEM GAUŞIYO ARAÇ 280 KM.YE HİÇ ZORLANMADAN SIKTIM...
ŞINGIRT
SİZDEN SONRA Bİ TUR KULLANABİLİR MİYİM, YAVAŞ YAVAŞ?..
PARÇALARIN ÖMRÜ BELLİ, BAYRAM AGGARI KULLANMALIYIZ... OLMAZ...
İMKANI YOK...
BURDAN İZMANA KADAR KULLANSAYDIM BARI..
DONG
AMMA GIYMETLİ DEMİRBAŞINIZ VARMIŞ HA...
BİRAZDAN PİT-STOP YAPCAM ÖLÇÜM CİHAZINI HAZIRLA HARARET VE YAĞA BAKALIM...
Vooo!!!!
TAMAM...
ANA PARAYI YUTTU!
TONK
PARAMI YUTTU!
EVET OYUTUYO DİĞERİNDEN ALSAYDINIZ...
ANANIN MI!
MOTORLU SOĞUTMADAN HEMEN ÖLÇÜMÜ YAPALIM...
iiii..
EVET.. MÜKEMMEL.. DEVAM EDİYORUM...
DİKKAT ET GÖZÜNÜ YOLDAN AYIRMA!
BU MAKİNADA YUTARSA, O SARI-BAŞA PİŞİRTCEM GAYI...
KOFİ
HAH...
TIRILT
AYAY... YANLIŞLIKLA OLDU LA...
OY OY OY...
GURUL GURUL
KOFİ

BAYRAM!..ÜZERİNDE BALANS YAZAN ÇANTAYI HAZIR ET...ARABA SAĞA ÇEKİYO...GELİYORUM...
YAVAŞ YAVAŞ GEL, ACELE ETME...
GELDİM BİLE
KLONK FŞŞŞ
OYNAMASANA LAN EKİPMANLARA...
KAPAĞI AÇIK KALMIŞ...
EVET SANIRIM BU TEST SÜRÜŞÜ YETERLİ...ARACIMIZ HAZIR BEYLER...
PAT!
Heeeey...
GELDİ BURDA GEÇİREVİM SABAH ANKARAYA DÖNERİZ...
GECE
GUZZZ...
BÜTÜN GÜN ŞATONU GEZDİRİRKEN YORULDU TABİ...
MERHABA KIZIM...
SIKIŞMAYALIM YINE
KUTUV KTUV ... VROMM...
HAH..
VOOOiiiNN...
BU NE LAAAAANN...
DOONN..
SPIIII..
VALEEEEEYY!..
ŞAT!
İŞTE ŞİMDİ YARRA YEDİM..!..
bit bit
ALO TEYZEOĞLU CEMAL RAHATSIZ EDİYORUM..BAYRAM BEN HATIRLADIN MI?..
İSTANBULDAYIM... SENİN SANAYİDEKİ DÜKKAN DURUYO MU?..
BAYRAM NASILSIN?

BRUM BRUM
RNN RN RN
AY MANYAK..
AUUUU..
BRUM BRUM
VOOEENN!
ANANI!
TÜRKİYEDE FORMULA TABİ GELİŞMEZ. YOLLARIN HALİNE BAK...
TRONK
AH!
LEVENT SANAYİ SİTESİ
CEMAL!
BAYRAM... NERDEN BULDUN LA BUNU?
UZUN HİKAYE SABAHA YETİŞTİRMEM LAZIM...
TONK TONK TONK!
COZUR COZUR CAZIR
TAMAM... ÖYLE BİR YAPTIM Kİ, ARABA PARÇA PINÇIK OLSA BİLE AHA BU KAYNAGA BİŞEY OLMAZ...
ELİNE SAĞLIK...
SANENDE ŞU ARABAYI DA İNCELEME FIRSATI BULDUM YA, SANA BİR KIYAK YAPAYIM
NASIL?
DİKİZ AYNALARI YOK LA ARABANIN
SAHİ BE!
SABAH
DARAT DARAT DAT DAT DAT
NOLUYO BE!?
ALLAHIM!..
DORİ DORİ DOT
KIP KIP
KIRMIZI ŞIMŞEK
ALİ EMMİ'NİN RÜYASI...
PIK MIP
ŞIRIL ŞIRIL
ŞINGIR ŞINGIR
©mrahablak@yahoo.com

On dakka soora..

KEMIKLI BRADIRS
ŞEKL-1
VAHİY, COMA GİRELİM BAKALIM MAL FALAN GELMİŞ MİŞ?
AHA! SÜPER KONU GELMİŞ! HEMEN UYARI SİNYALİ ÇEKİM!
TİNN
ŞEKL 1'DE GÖRDÜĞÜNÜZ BEYİN ÜRETKEN BİR ÇİZERİN BEYNİYDİ!
AHANDA KONU!
ŞEKL-2
ŞİMDİ DE BAŞKA BİR ÇİZERİN BEYNİNE GİDİLİR
ULAN YİNE Bİ BİK GELMEMİŞ!
NEKSE Bİ SİTE VARDI ONA BAKALIM BARE...
OTT! SAHANEYMİŞ!
LAN OLUM BAKALIM ANI SAHANE GÖRSEL BULDUM...
VE ŞEKL-2 DE GÖRDÜĞÜMÜZ BEYİN İŞE KONU SIKINTISI ÇEKEN, KENDİNİ ÇİZEBİRE VEREN Bİ ÇİZERİN BEYNİDİR...
ŞAK! ŞAK ŞAK ŞAK
MA KONUMUZUN BU İKİ ÇİZER TİPİYLE BİR ALAKASI YOK!..
ÇÜNKÜ BUNLARIN BEYİNLERİ YOK...
HACI KALKIN BARA FALAN GİDELİM, DIŞARISI ACIK KAYNIYO! HEM İKİ TEK ATAR RAHATLARIZ...
LA OLUM! İŞLERİ BİTİRELİM SONRA NE BOK YERSEK YERİZ!
HADİ BE ULANN... HEM DIŞARDA Bİ SURU KASE VARDIR ŞİMDİ... EHE! EHE!
HACI, DAHA KURŞUNU ATMADIM, KAĞIT BOMBOŞ! ZATEN İKİ GÜNÜMÜZ KALDI, SİZ DE OTURUN PAŞA PAŞA ÇİZİN İŞTE! SONRA GEÇ KALDAZ NINA KOYIM!
ULAN AMMA TATAVA YAPTIN HAA! YÜRÜ MORUK BİZ GİDELİM!
İY! SATIRIN GİDİN! İŞLERİ BİTİRDİĞİM DE BEN GEZİCEM / SİZ DE OTURUP EŞŞEKLER GİBİ GİZEKSİNİZ...
HAPİ BABUŞ SANA KOLAY GELE... EHE EHE EHE...
BEKLEYİN MANİTALAR BİZ GELİYORUZZ!
EHE! EHE!
BİK VAR DIŞARI BAK!
İSTİKLÂL !!..
ELEMANI DA ŞAK GİBİ BİRAKTIK YA DERSİ DE NEKSE! TOUGETTİN NEREYE GİDELİM HACI...
WAY WAY WAY! KASE DE ŞAHANEYMİŞ!
HACI, GARAJA FALAN GİDELİM KEMANCI, ÇOK TUZLU GELİR!..
SİTRET GARAJI MORUK ORA ÇOK TİRT. UNA KİMİŞİ MİZ İKİ BİRA MALKOYUM!..
...
AA-YE BEYBİİ
MANİTALAR!
KEMANCIYA GİDELİM HACI KEMANCI KAYNIYODUR ŞİMDİ...
BARIN ÖNÜNDEKİ ÇIVIRLARI GÖRÜN ELEMANLAR BİRDEN GARA GELİR VE BOLKANA PALARLAR...
HO ?!?
LULULU! AĞN AĞN AĞN!
HURRAA! EKEKEKE!
VINNNNNNNN!!
FAKAT!..
HİNG! ?!?
HÖNK ?!?
TUM!
BEYLER BUGÜN CUMARTESİ VE HAFTA SONLARI DANSIZ ALMIYORUZ HADE BAKIM NAS!..
GUPP!
ABOO

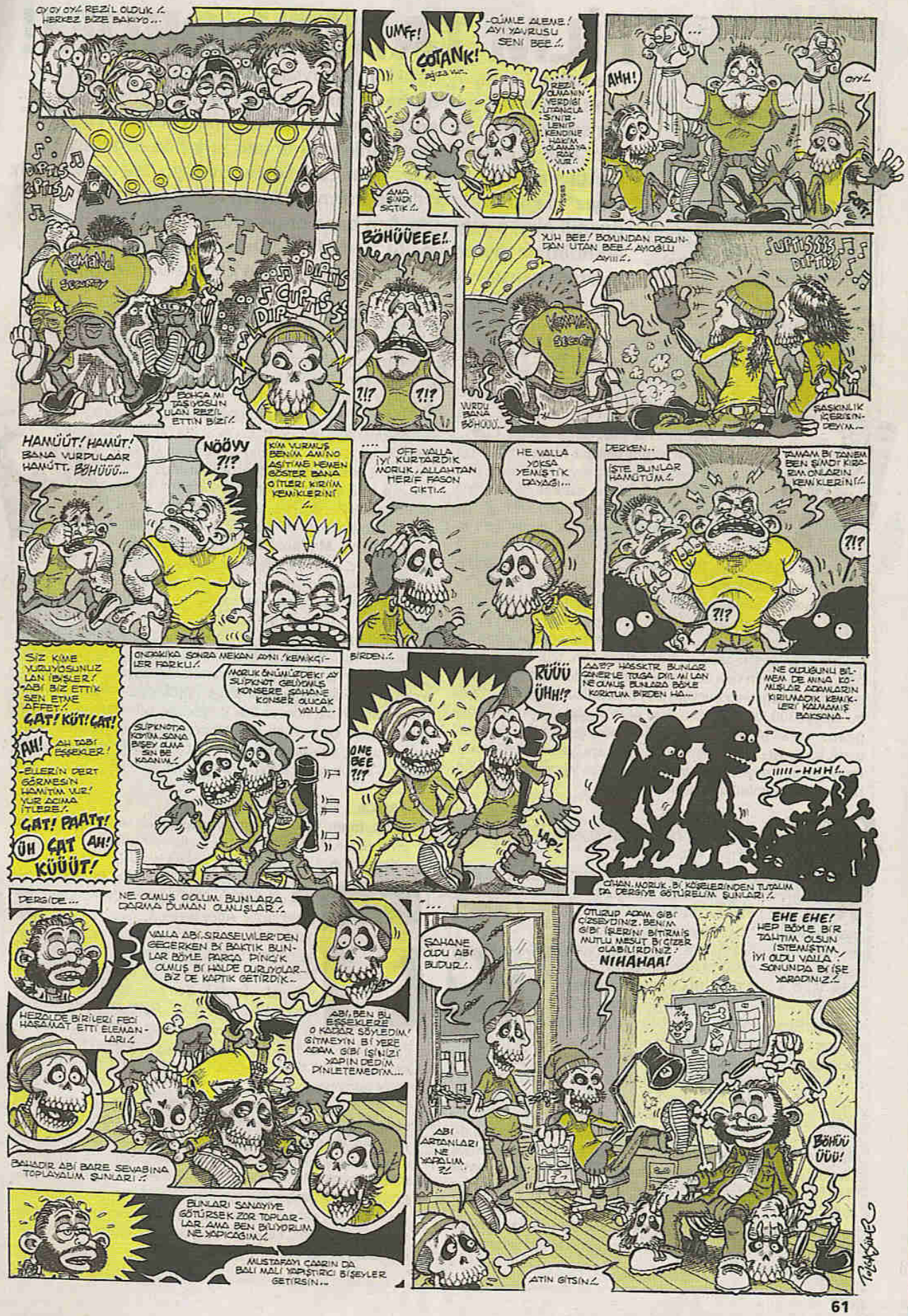
OY OY OY! REZİL OLDUK!. HERKEZ BİZE BAKIYO...
DUPTIŞ DUPTIŞ
ÇUPTIŞ DUP
BOKA MI TAŞIYOSUN ULAN REZİL ETTİN BİZİ!
UMFF!
ÇOTANK!
-ÜÇMLE ALENE! AYI YAVRUSU SENİ BEE!.
REZİL OLMANIN VERDİĞİ UTANÇLA SINIRLENİP KENDİNE HAKİM OLAMAYAN ROK YURI!
AMA ŞİMDİ SIKTİK!.
AHH!
OYY!
BÖHÜÜEEE!.
?!?
?!?
YUH BEE! BOMUNDAN POSUNDAN UTAN BEE! AMOĞLU AYII!.
ÇUPTIŞ DUPTIŞ
WURDU BANA BÖHÜÜ...
ŞAŞKINLIK İÇERİSİNDEYİM...
HAMÜÜT! HAMÜT! BANA VURDULAAR HAMÜTT. BÖHÜÜÜ...
NÖÖVY ?!?
KİM VURMUŞ BENİM AMINO AŞİTİNE HEMEN GÖSTER BANA O İTLERİ KIRIM KEMİKLERİNİ!.
....
OFF VALLA İYİ KURTARDIK MORUK, ALLAHTAN HERİF FASON ÇIKTI!.
HE VALLA YOKSA YEMİŞTİK DAYAĞI...
DERKEN..
İŞTE BUNLAR HAMÜTÜM!.
TAMAM Bİ TANEM BEN ŞİMDİ KIRIZIM ONLARIN KEMİKLERİNİ!.
?!?
?!?
SİZ KİME VURUYOSUNUZ LAN İBİŞLER! ABİ BİZ ETTİK SEN ETME AFFET!.
ÇAT! KÜT! ÇAT!
AH! AH TABİ EŞŞEKLER!
-ELLERİN DERT GÖRMESİN HAMİTİM VUR! VUR AÇINA İTLERE!.
ÇAT! PAATT!
ÜH ÇAT AH! KÜÜÜT!
ONDAKİKA SONRA MEKAN AYNI 'KEMİKÇİLER FARKLI!.
MORUK ÖNÜMÜZDEKİ AY SÜPKINOT GELİYOMUŞ KONSERE ŞAHANE KONSER OLUCAK VALLA..
SÜPKINOTA KOYUM..SANA BİŞEY OLMASIN BE KARDEŞİM!.
BİRDEN!.
RÜÜÜ ÜHH!?
ONE BEE ?!?
LAP!
AA!? HASSKTR BUNLAR GENERLE TOLGA DYL MI LAN NE OLMUŞ BUNLARA BÖYLE KORKTUM BİRDEN HA...
NE OLDUĞUNU BİLMEM DE AMINA KOMUŞLAR ADAMLARIN KIRILMADIK KEMİKLERİ KALMAMIŞ BAKSANA...
!!!!-HHH!..
OHAN, MORUK, Bİ KÖŞELERİNDEN TUTALIM DA DERGİYE GÖTÜRELİM ŞUNLARI!.
DERGİDE...
NE OLMUŞ GOLUM BUNLARA DARMA DUMAN OLMUŞLAR!.
VALLA ABİ, SİRASELVİLERİDEN GEÇERKEN Bİ BAKTIK BUNLAR BÖYLE PARÇA PINÇIK OLMUŞ Bİ HALDE DURUYOLAR.. BİZ DE KAPTIK GETİRDİK..
HEİZALDE BİRİLERİ FEDİ HASAMAT ETTİ ELEMANLARI!.
ABİ, BEN BU EŞŞEKLERE O KADAR SÖYLEDİM! GİTMEYİN Bİ YERE ADAM GİBİ İŞİNİZİ YAPIN DEDİM DİNLETEMEDİM....
BAHADIR ABİ BARE SEVABINA TOPLAYALIM ŞUNLARI!!
BUNLARI SANAYİYE GÖTÜRSEK ZOR TOPLARLAR. AMA BEN BİLİYORUM NE YAPICAĞIM!.
MUSTAFAYI ÇAĞIRIN DA BALI MALI YAPIŞTİRİCİ BİŞEYLER GETİRSİN...
...
ŞAHANE OLDU ABİ BUDUR!.
OTURUP ADAM GİBİ ÇİZSEYDİNİZ, BENİM GİBİ İŞİNİZİ BİTİRMİŞ MUTLU MESUT BİR GİZER OLABİLİRDİNİZ! NIHAHAA!
EHE EHE! HEP BÖYLE BİR TAHTIM OLSUN İSTEMİŞTİM, İYİ OLDU VALLA SONUNDA BİR İŞE YARADINIZ!.
ABİ ARTANLARI NE YAPALIM?!
BÖHÜÜÜÜ!
ATIN GİTSİN!.

FİLM TANITIYORUM!

Merhaba. Geçen ay nasıl bir coştuysak, sanki ömür boyu film tanıtacakmışım gibi bir hava yaratmışım. Yok öyle bir şey. Bu konseptin ömrü sıksan 2 aymış. Benim derdim esasında Vudi Elın'laymış. Esasında kendimleymiş te ben farkında değilmişim. Contact diye bir film var. Hani Cudi Foster oynuyo "evrende yalnız mıyız" deyip uzayı dinleyip duruyo. "İnsan kendi içinde yalnız mı" önemli olan o esasında. Sen bana onun cevabını ver Cudi. Neyse efendim ne diyordum. Bu ay da filmlerimizi tanıtalım da bu film tanıtma bahsini bir daha açmamak üzere kapatalım. Sevgiler.

VA SAVOIR

Yönetmen: Jacques Rivette **Oyuncular**: Jeanne Balibar, Sergio Castellitto, Jacques Bonaffe, Marianne Basler.
Yapım Yılı: 2001 **Süresi**: 150 Dakika

150 dakika!.. Yani; **2.5 saat!**. Ulan film mi izleyecem, çile mi çekecem belli değil. Hadi bunun reklamlarını da koy. Söylemiştim, **CNBC-e'den takip ediyorum ben bu filmleri**. Maşallah CNBC-e çok ta güzel reklam alıyor, hadi küsuratını attım diyiim **3 saat!**.. Bunun küsuratı da var. Filmi izledikten sonra insanın Necip Fazıl Kısakürek gibi **Çile** adında kitap yazası geliyor. Bugün bir futbol maçı bile 90 dakika. Hadi uzatmalara gitti 120 dakika. Senin filmin kaç dakika. 150 dakika. **Jacques Rivette** sana sesleniyorum. Kusura bakma ama bende nasıl bir intiba uyandırdın biliyor musun. Beceremememişin, uzatmışın arkadaş!.. Nasıl ki futbolcular beceremiyor, maç uzuyor, seninki de aynı hesap. Sırf reklama yakalanmayayım diye gece reklamsız tekrarını izleyeyim dedim gece 2:30'da başladı film, bitti 5'te. Film mi bitti, ben mi bittim belli değil tabi. Vampir oldum vampir. O saatten sonra sokağa inip bünyeye kan aradım kan. O zaman biz de bu dergiyi 300 sayfa yapalım. Hay Allah'ım yaa. Filmin konusuna gelince, bayaa bi karışık. Belli ki yönetmen, gerek süresiyle olsun, gerek konusuyla, yemin etmiş insan yormaya, yemin. Yürek tüketmeye yemin etmiş!.. Yıpranmalar yıpranması yıprandım be!.. Yıpranmalar yıpranması yıprandım!..

SLEEPER

Yönetmen: Woody Allen **Oyuncular**: Woody Allen, Diane Keaton, John McLiam, John Beck.
Yapım Yılı: 1973 **Süresi**: 83 Dakika

Haah!. Yine Vudi Elın. Direk konuya giriyorum. 1973 yılında rutin operasyon için hastaneye yatan Miles Munroe, (yani, Vudi'miz) ameliyat masasında ölünce, kız kardeşi onun dondurulmasını sağlar. (Daha kafadan koptuk. E be Vudi, e be Vudi!) **Ulan bu nasıl senaryoymuş** demeye kalmadan bir de bakıyoruz ki, Miles yeniden gözlerini açtığında aradan **200 yıl** geçmiş oluyor. (Vay vay vay babam vay. Vudi'm uçmuş yine ki tutabilene aşkolsun.) Bitmiyor. Kimsenin görmediği güçlü bir diktatör, tüm dünyayı yönetmektedir. (Ah be Vudi'm.) Bitemiyor! Miles'i yeniden hayata döndüren bilim adamları da esasen bir grup politik eylemcidir ve onu kendi amaçları doğrultusunda kullanmak niyetindedirler. Tevekkeli boşuna değil Vudi Elın'a **Niyork'un delisi** demeleri. Vallahi yemin etmiştim Vudi Elın'a laf söylememeye, onu başımın tacı etmeye yemin etmiştim. Lakin gel gör ki bir filmini tanıtayım dedim, (iyi niyetle) sinirlerim yıprandı. Ah be Vudi, yedin ömrümü, yedin gençliğimi. Yüreğimi tükettin. O afişteki halin ne öyle? **Uykucu!**. Gözlükler de şahane duruyor ha. **Teneke!** Ağzındaki ne lan, tampon mu, smokin giymiş bi de. Sana ne desem bilmiyorum ki?!.

HARLEY DAVIDSON AND THE MARLBORO MAN

Yönetmen: Simon Wincer **Oyuncular**: Mickey Rourke, Don Johnson, Chelsea Field, Daniel Baldwin, Tom Sizemore.
Yapım Yılı: 1991 **Süresi**: 94 Dakika

Harley Davidson ile Marlboro Man, (isimlere bak isimlere) içtikleri viski ayrı gitmeyen, (yani; al birini vur ötekine) iki yakın dosttur. (Yani; ittir, kopuktur.) İsimlerinden de belli bunların ne olduğu. Ulan demezler mi **adam mısınız, motor musunuz** diye. -Oğlunuz ne iş yapıyor?. -**Marlboro Man!**.. Hay Allah'ım yaa. Millet deliye muhtaç, biz akıllıya. Sizde ske sürülücek akıl var mı acaba?. Çocuk gibi; **Harley Davidson, Marlboro Man**. Aman çok etkilendim, aman ne kuulsunuz, aman ne havalısınız. Havanızı sihiyim sizin. Hem bütün dünya sigarayı bırakmaya çalışırken, Marlboro Man ne demek yaa, Marlboro Man ne demek? Böyle mi örnek oluyorsunuz? Eşşoğleşekler! Valla filmin her sahnesinde içimden bi araba sopa atmak geldi size. Şerefsizler!. Filmin konusu da çok acayip. Neymiş efendim?! Takıldıkları bar, ekonomik darboğaza düşmüş te, yardım etmek amacıyla banka soymaya karar veriyorlar. Neresinden tutarsan tut, itlik kopukluk!. Kavga, gürültü, paso artistlik!.. Hem camiye yardım söz konusu olsa kılınızı kıpırdatır mısınız acaba. Bir cuma namazı çıkışı da elinizi cebinize atıp bi 5 milyon atar mısın acaba kutuya, **beynamazlar!**. Varsa yoksa **içmek**, varsa yoksa **artistlik!**.. Bunun öbür tarafı da var!

ALICE

Yönetmen: Woody Allen **Oyuncular**: Mia Farrow, Joe Mantegna, Alec Baldwin, Judy Davis, William Hurt.
Yapım Yılı: 1990 **Süresi**: 101 Dakika

Bana sorsalar, deseler ki, **en sevdiğin Woody Allen filmi hangisi** diye sorsalar hiç tereddütsüz **Alice** derim. Çünkü bir kere afişinde Vudi Elın yok. Alımlı bir kadın var. Bu kadarla da bitmiyor. Bu filmde Vudi Elın'ı göremiyoruz. Bundan daha güzel bir şey olabilir mi. Kamera arkasında. Şahane. Ben hep isterim ki Vudi Elın kamera arkasında olsun. Hatta orada da olmasın da en azından oluyorsa da orada olsun hiç olmazsa. Göremeyelim. Film, Manhattan sosyetesinden Alice'in kendi "harikalar diyarı"na gidişini ve hayat hakkında çok ilginç şeyler öğrenişini anlatıyor. Alice 16 yıldır evlidir. Hayatında herşey yolunda gibi görünmektedir. Fakat sebebini bir türlü keşfedemediği bazı ağrılar çekmektedir. Ağrıların nedeni ve tedavi yöntemi, son derece sıradışı olacaktır. Off!. Daha fazla dayanamıycam. Ben Vudi Elın'ı seviyorum. Sadece onu çok kıskanıyorum. Çok başanlı. Star elektriği var Her sene film yapıyor adam. Üretken ötesi. Senaryolar, oyunlar, kitaplar yazıyor, klarnet çalıyor. Bir insan daha ne yapsın. Zil takıp oynasın mı. Filmleri de mükemmel bence. Keşke onun gibi olabilseydim. Sevgilerimle efendim.

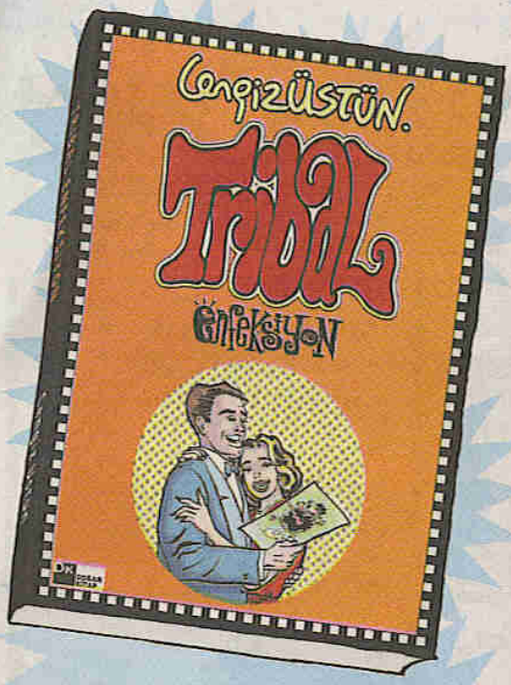

Tribal Enfeksiyon'daki sinir bozucu espriler önce sizi tribe sokuyor, sonra sinsice beyninize sıçrayan mizah virüsü bünyenize yayılarak tüm organlarınızı hızla kemirmeye başlıyor. Hastalığın son aşamasında da salyalar saçarak gülüyor, gülüyor ve ölüyorsunuz. Sonra söölemedi demeyin...

PEK YAKINDA KİTAPÇILARDA...

YAŞASIN!

MAYIS SAYISI ÇIKTI!

KEMİK ANTİ PEPRE SAN

Aylık Siyasi Fikir Dergisi

İNSAN SARRAFI **SANSAR ÇAKAL** YAZIYOR..

VESİKALIKTAN KARAKTER TAHLİLLERİ

ÖMER A.: *Matrix'deki Neo*'nun bilgisayarda virüslenmiş haline benziyorsunuz sayın Ömer. Kafanızın üst bölgesinin bu denli dümdüz olmasından, seyyar simitçilik ya da midye dolmacılık işi yaptığınızı zanneediyorum... Gözlerinizdeki o şehlaliktan hiç bahsetmek bile istemiyorum sayın Ömer. Maalesef ona gelene kadar *Ohoooo! Yani sayın Ömer... Kulak yamukluğu, kafa armutluğu, burun himhimlığı daha neler neler var...*

YILDIRIM B.: Sayın Yıldırım, *Sırlar Dünyası* programını izledikten hemen sonra bu fotoğrafı çektirmiş gibisiniz. İnsanda *"Sordum sanı çiçeğe annen baban var mıdır..."* şarkısını söyleme isteği uyandıran bir ifadeye sahipsiniz. Sayın Yıldırım, sizi bu ikisinin arasına koyma nedenim elbetteki iki beyaz tişörtlünün arasında bir siyah tişörtlü kontrası yaratmak değildir. Peki nedir?... Tabii ki resminizin 8 aydır sırada beklemesidir.

BİOS: Saçlarınızın yanı sıra bıyıklarınızın da dökülmüş olmasını, *"İnsanoğlunun bir kuş misali olması"*na bağlayıp çok kısa bir zaman sonrasında bir Kelaynak'a dönüşeceğinize bağlıyorum sayın Bios... Altıncı hissim, sizin bu fotoğrafı, dergimizin İzmir imzasının akşamında gittiğimiz bir barda barmen olarak çalışırken bizi tanıyıp, karakter tahlili için verdiğinizi söylüyor... Benim 6.hissim fena değildir sayın Bios...

Ciğerinizi okutmak, kim olduğunuzu öğrenmek istiyorsanız, siz de bi vesikalığınızı, arkasına (ad, soyad, yaş) yazıp gönderin...

KOMİKÇİ DÜKKANI

Tüm Lombak mamülleri, Mizah - Karikatür kitapları, Yerli - Yabancı Çizgi romanlar.

İstiklal Caddesi, 212 Aznavur Pasajı, Alt Kat Beyoğlu - İstanbul (0212) 252 85 67

1 Mayıs 2005 • **Sayı:** 49 • **İmtiyaz Sahibi ve Sorumlu Yazışleri Müdürü:** Bay Nuri Açar • **Editörü:** Bay Bahadır Baruter • **2. Editörü:** Bay Hakan Karataş **Rengarenk:** Bay Fırat Yaşa ve Bay Evrim Güvenç • **Kaligrafı:** Bay Rıza Külegeç • **Genel Müdürü:** Bay Orhan Açar • **Internet Kankası:** Bay Merthan Kaleli **Adresi:** İstiklal Caddesi, No: 373, Turhol Han Kat: 5, Daire: 9 Beyoğlu / İstanbul • **Teli:** (0212) 249 00 24 - 249 00 25 • **Faksı:** (0212) 245 85 56 **İnternet Şeysi:** www.lombak.com • **Yayıncısı:** Komik Şeyler Yayıncılık • **Baskısı:** Ilıcak Matbaası (0212) 880 40 75 • **Dağıtımı:** DDP • **Ebesi:** ISSN 1303 - 0124

ABONELİK OLAYI	Tüm Türkiye	Avrupa	Amerika	Uzakdoğu
	1 yıllık: 22.000.000 TL 6 aylık: 10.000.000 TL	1 yıllık: 25 dolar 6 aylık: 12 dolar	1 yıllık: 30 dolar 6 aylık: 15 dolar	1 yıllık: 40 dolar 6 aylık: 20 dolar

Abone bedelini Yapı Kredi Bankası Parmakkapı Şubesi, ilgili hesaba yatırıyorsunuz, sonra dekontu bize faksiyorsunuz ve abonelik olayı başlıyor.
TL Hesabı: 0108212-2 • Dolar Hesabı: 30004376-0

AYLIK YEREL SÜRELİ YAYINDIR

ÜZEYİR

CENGİZ ÜSTÜN

KÜÇÜKKEN MAHALLEDE NE TOP OYNARDIK SENİNLE DEĞİL MİYİM? VAY BE NE GÜNLERDİ!?
EHE... HÜRRP...
ŞİLİNG! ŞİLİNG!
EHE! EHE!
TEK KALE MAÇ YAPARDIK HANİ!?
GNAM! GNAM!
PAMUK HELVA
SENİN PAMUK ŞEKERLERİNİ ÇAKTIRMADAN YERDİM! EHEHE...
GNAM!.. GNAM! EHE... EHE!
MİAMm MİAMm! HEHE HE!
ÜHÜ!.. ÜHÜ!.. EAAEEE!
ŞLOP! ŞAP!.. ŞAP! ŞLURP!
ŞAPIRT!..
EHE! EHE!
AL ÖLÜM HEDİYEN!
SINN! HEYOOO!..
ÜHÜ!.. ÜHÜ! TESTEREMİ VER!
NIHAHAHA! BANANE VİRMEM, BENİM!
FİYUP!..
TESTERE Mİ ÇALMIŞTIN! SENİN YÜZÜNDEN O GÜN BUGÜNDÜR TESTERE KOLLEKSİYONU YAPIYORUM...
BEN Mİ ÇALMIŞIM?
ÖZÜLME DOSTUM ÖZÜLME. HATIRLIYORUM TAMAM.. ŞAKA YAPTIM..
HATIR LADIN DİMİ?
TA-TA-TA-TAAM!...VEE SÜRRRİZZ!
HEHEHE!..
LAP NE KI BU?
AAZ.. İNANMIYORUM YAA ?..
HARRSS! HIRRSS!
YAA...
BANA ALDIN HAP PEKİ DENEDİ BİLİR MİYİM?
TABİYKİ! SENİN O...
GÜZEL TESTE REYMİŞ LAN...
LAAP

Bitmek Bil

2. BÖLÜM: "ŞERO ŞİMDİ MAHKUM"

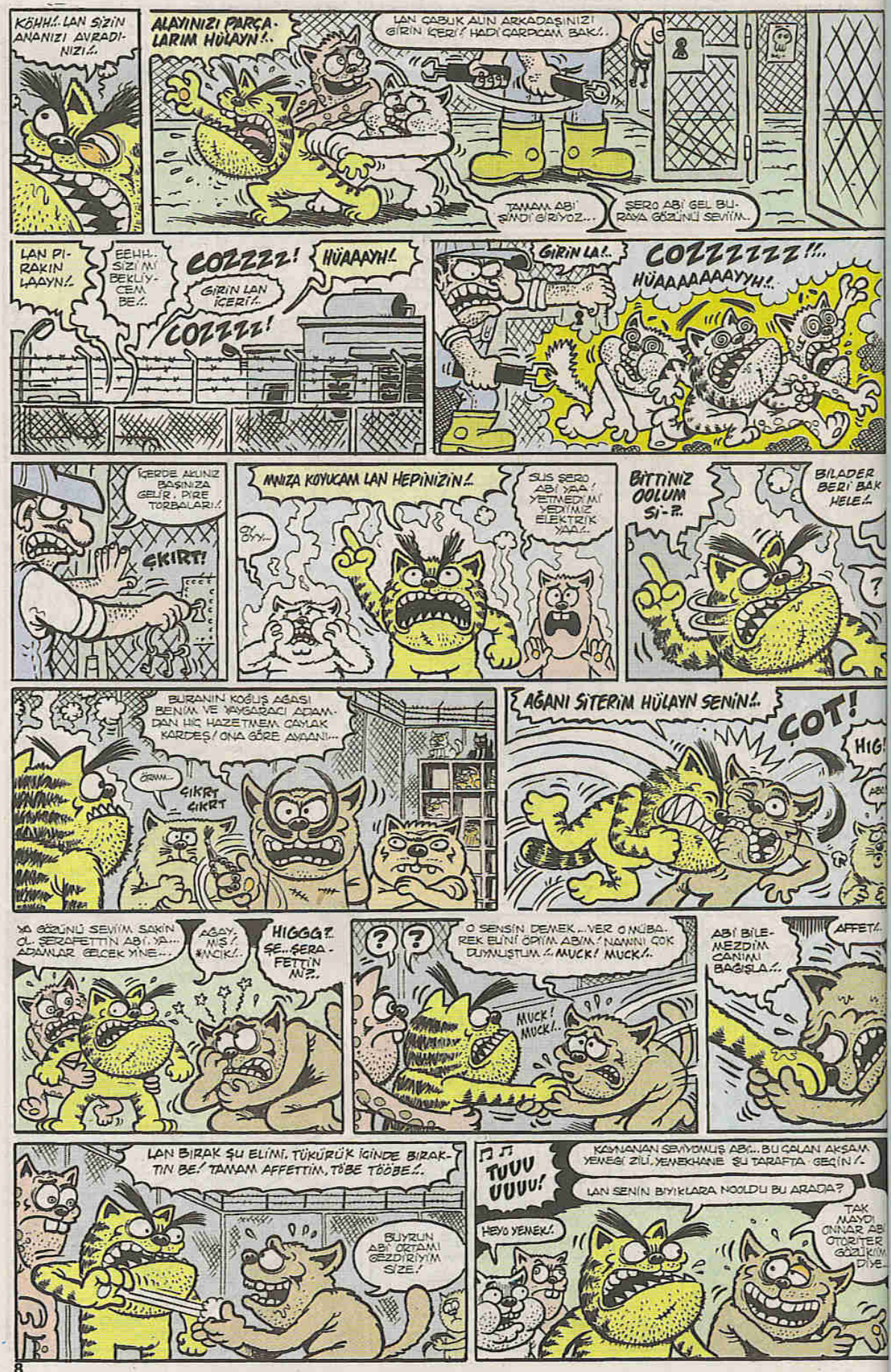
KÖHH!.. LAN SİZİN ANANIZI AVRADINIZI!..
ALAYINIZI PARÇALARIM HÜLAYN!..
LAN ÇABUK ALIN ARKADAŞINIZI GİRİN İÇERİ! HADİ ÇARPCAM BAK!..
TAMAM ABİ SİMDİ GİRİYOZ...
ŞERO ABİ GEL BURAYA GÖZÜNÜ SEVİM..
LAN PIRAKIN LAAYN!..
EEHH.. SİZİ Mİ BEKLİYCEM BE!..
COZZZZ!
GİRİN LAN İÇERİ!..
COZZZZ!
HÜAAAYH!
GİRİN LA!..
COZZZZZZ!!..
HÜAAAAAAAYYH!..
İÇERDE AKLINIZ BAŞINIZA GELİR, PİRE TORBALARI!..
ÇKIRT!
MNIZA KOYUCAM LAN HEPİNİZİN!..
ŞŞ ŞŞŞ..
SUS ŞERO ABİ YAA! YETMEDİ Mİ YEDİYMİZ ELEKTRİK YAA!..
BİTTİNİZ OOLUM SİZ-?..
BİLADER BERİ BAK HELE!..
BURANIN KOĞUŞ AĞASI BENİM VE YAYGARACI ADAMDAN HİÇ HAZETMEM ÇAYLAK KARDEŞ! ONA GÖRE AYDAN!...
ÖRNN..
ÇIKRT ÇIKRT
AĞANI SİTERİM HÜLAYN SENİN!..
ÇOT!
HIG!
YA GÖZÜNÜ SEVİM SAKİN O.. ŞERAFETTİN ABİ.. YA... ADAMLAR GELCEK YİNE...
AĞAY.. MIŞ! MUCK!..
HIGGG?.. ŞE.. ŞERAFETTİN MİŞ?..
O SENSİN DEMEK... VER O MÜBAREK ELİNİ ÖPÜM ABİM! NANNNI ÇOK DUYMUŞTUM!.. MUCK! MUCK!..
MUCK! MUCK!..
ABİ BİLEMEZDİM CANIMI BAĞIŞLA!..
AFFET!..
LAN BIRAK ŞU ELİMİ, TÜKÜRÜK İÇİNDE BIRAKTIN BE! TAMAM AFFETTİM, TÖBE TÖÖBE!..
BUYRUN ABİ ORTAMI GEZDİRİYİM SİZE!
TUUU UUUU!
KAYNANAN SEVİYOMUŞ ABİ... BU ÇALAN AKŞAM YEMEĞİ ZİLİ. YEMEKHANE ŞU TARAFTA GEÇİN!..
LAN SENİN BIYIKLARA NOOLDU BU ARADA?
HEYO YEMEK!..
TAK MAYDI ONNAR ABİ OTORİTER GÖZÜKÜM DİYE..

HERGÜN BU PARAZİT DÖKÜLÜ LAPAYI YEDİRİYORLAR ABİ... BAŞTA BİRAZ TİKSİNİYOSUN AMA SONRA ALIŞIYOSUN TADINA...
LAN BIRAK ŞİMDİ YEMEĞİ NEMEĞİ! BURDAN NASIL KAÇABİLİRİZ ONU SÖÖLESEN...
ABİ BİRAZ DAHA KOY BE...!
LA YÖRÜ İLERLE!
Lan duydun mu, ağanın bıyıkları falan varmış.
Biz! Yok ha?
ABİ O İŞ BİRAZ ZOR BE...
BİLO BEGENMEDİYSEN BEN YERİM...
EĞğğ
FİRAR OLMADI MI HİÇ?!
LÖP!
VALLA KAÇMAYI Bİ' İKİ KİŞİ DENEDİ AMA ENSELENDİLER... Bİ' DAHA DA HABER ALAMADIK... HARCADILAR LAVUKLARI!

SIKI GÜVENLİK YANİ...
SEN NE KADARDIR BURDASIN?..
ABİ BENİM İKİ BUÇUK AY OLDU... ONBEŞ GÜN SONRA ÇIKICAM KISMETSE...
ÜÇ AY MI YATILIYOR?..

EVET ABİ..
LAN BÜTÜN YAZI BURDA MI GEÇİRİCEZ YANİ?. PEKİ MANİTALAR NERDE?
HAREMLİK SELAMLIK HESABI AYRI KOĞUŞ YAPMIŞLAR ONNARA ABİ.. ABAZAYIZ YANİ... AMA LAPAYA SAP KATIYOLAR... KALKMIYO ZATEN...

KALKMIYO MU?. LAN PEKİ KAPAYI KIRICAK BİŞİLER YOK MU?
İÇKİ YASAK... ÇEKERSEN TİNER VAR ABİ... O KADAR...
LAN SİNİRLERİM BOZULDU YİNE... Bİ SİGARA VER BAKİİM!..
ABİ SİGARA DA YASAK ABİ?!

LAN SKERİM BÖÖLE MÜESSESEYİ HÜLEAAYN!.. ÇIKAR LAN BENİ BURDAN!.. ÇIKARIN LAAAYNN!..
AY!..
ÇOT!

SUÇUMUZ NE LAN PEZEVENKLEER!..
KOŞUN KEDİ KOĞUŞUNDA OLAY VAR!.. LAN YİNE Mİ SEN PİS TERÖRİST!
HÜAAH!
ÇOZZZ!

O sırada köpekler koğuşu...
ŞU ARKADA OTURAN TASMALI KÖĞÜŞ AGASIDIR... ONUN GÖZÜNE BATMADIĞIN SÜRECE RAHAT EDERSİN BURDA... Bİ DE O KONSERVE KUTULARINI ÇIKAR... AKSESUAR OLARAK MI TAKIYOSUN?..
Yani gelen salaan kuyruunu gördünüz mü lan... Hahaha... Salak lan bu!..
Yemekten sonra dövelim mi biraz bu nu?..
MIAM! ÇOM! ÇOM!
YOK BE ABİ NE AKSESUARI... MİSİNAYLA BAĞLANIŞ ADLER... KORARAMADIM BİLE...

BAĞLAYAN ŞERAFETTİN İPNESİNİ DE YAKALADILAR AMA. KEDİLER KOĞUŞUNA TIKTILAR ONUDA ABİ!..
GURK?

KÖH! ÖHHÖ.. ÖHHÖÖ! KÖH! KÖHHÖ!..
NOLUYO ABİ?..

KÖH! ÖH! N-NE DEDİN SEN!? Bİ DAA SÖLE BAKİİM ŞU KEDİNİN İSMİNİ?..
ŞERAFETTİN!..
ŞŞŞ!.. LAN COMAR! GEL BURAYA GEL! ÇAKTIRMA! KOŞ!..

HAYROLA NOOLUYO ABİ?..
OOLUM ŞERAFETTİN KEDİ KOĞUŞUNDAYMIŞ! ŞU SENİN KOVA SAPINDAN YAPTIĞIN ŞİŞLERİ HAZIR TUT!..
..BU GECE YARISI YANA GEÇİP ŞİŞLİYORUZ PUŞTU!..

SÜRECEK!